PODER LEGISLATIVO
CÂMARA MUNICIPAL DE SANTARÉM
Avenida Dr. Anysio Chaves, 1001.
CEP. 68.030.290 - SANTARÉM-PARÁ
CNPJ nº 10.219.202/0001-82

GABINETE DO VEREADOR ALEXANDRE MADURO – (MDB)

CÂMARA MUNICIPAL DE SANTARÉM
Aprovado em Única Discussão
Por: Unanimidade
Plenário 23 / 06 / 2021

REQUERIMENTO Nº 1236/2021.

CÂMARA MUNICIPAL DE SANTARÉM
Prof. Josafá Gonçalves
1º Secretário

Senhor Presidente,

Senhoras e Senhores Vereadores.

O vereador que este subscreve, fazendo uso das prerrogativas que lhes são asseguradas pelo Regimento Interno desta Casa Legislativa, requer que após os trâmites regimentais e com a necessária aprovação dos ilustres membros deste soberano Plenário, seja encaminhado à **SECRETARIA MUNICIPAL DE INFRAESTRUTURA (SEMINFRA), SOLICITANDO A MANUNTEÇÃO DA RUA HILDA MOTA, AO LADO DO POSTO DE SAÚDE DO BAIRRO SANTO ANDRÉ.**

Fundamentação

Os moradores reclamam da falta de infraestrutura adequada para a trafegabilidade de veículos e pedestres. As péssimas condições atuais que se encontram devido às fortes chuvas, tem acarretado sérios problemas para aqueles moradores. Solicito o serviço de manutenção dessa rua para amenizar esse problema de anos que moradores vem sofrendo.

Com a presente preposição requer que sejam tomadas as providências urgentes e necessárias pela Secretaria Municipal de Infraestrutura.

Sala das Sessões, Plenário "Vereador Benedito Magalhães", em 21 de Junho de 2021.

Em anexo fotos da Rua.

ALEXANDRE MADURO
Vereador-MDB

CÂMARA MUNICIPAL DE SANTARÉM
Alexandre Maduro
Vereador MDB

PODER LEGISLATIVO
CÂMARA MUNICIPAL DE SANTARÉM
Avenida Dr. Anysio Chaves, 1001.
CEP. 68.030.290 - SANTARÉM-PARÁ
CNPJ nº 10.219.202/0001-82

GABINETE DO VEREADOR ALEXANDRE MADURO – (MDB)

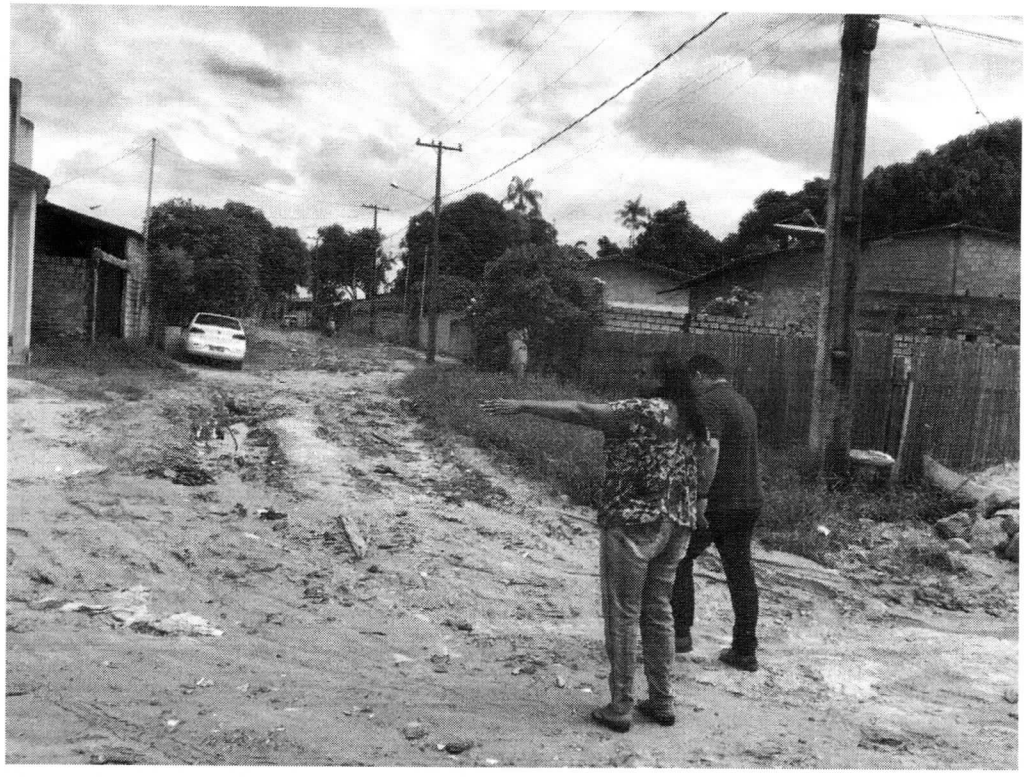

www.camaradesantarem.pa.gov.br
E-mail Institucional: ver.alexandremaduro@santarem.pa.leg.br
Telefone: (93) 99125-5830

PODER LEGISLATIVO
CÂMARA MUNICIPAL DE SANTARÉM
Avenida Dr. Anysio Chaves, 1001.
CEP. 68.030.290 - SANTARÉM-PARÁ
CNPJ nº 10.219.202/0001-82

GABINETE DO VEREADOR ALEXANDRE MADURO – (MDB)

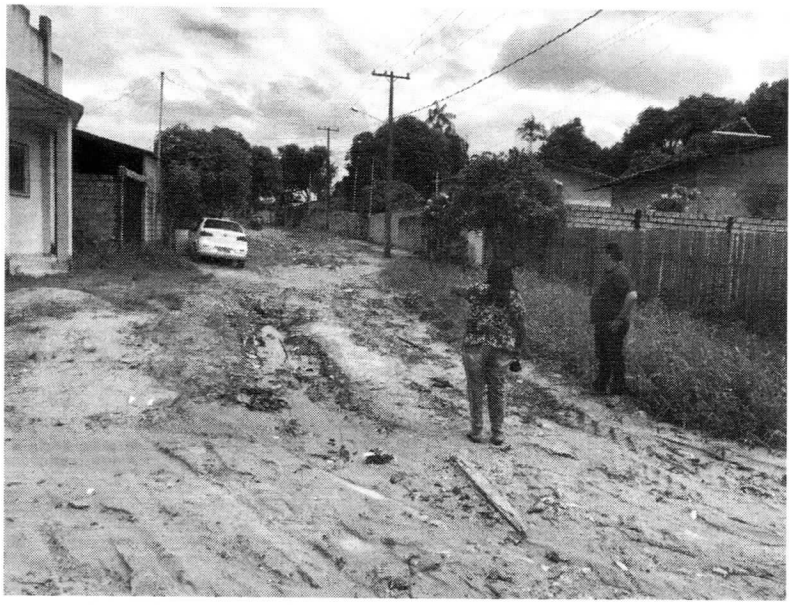

www.camaradesantarem.pa.gov.br
E-mail Institucional: ver.alexandremaduro@santarem.pa.leg.br
Telefone: (93) 99125-5830