PODER LEGISLATIVO
CÂMARA MUNICIPAL DE SANTARÉM
Avenida Dr. Anysio Chaves, 1001.
CEP 68.030-290 - Santarém - Pará
CNPJ nº 10.219.202/0001-82

CÂMARA MUNICIPAL DE SANTARÉM
Aprovado em Única Discussão
Por unanimidade
Plenário 28 / 06 / 2021
CÂMARA MUNICIPAL DE SANTARÉM
Prof. Josafá Gonçalves
1º Secretário

GABINETE DO VEREADOR AGUINALDO PROMISSÓRIA – PSL

INDICAÇÃO Nº. 167 /2021

Senhor Presidente, Senhoras e Senhores Vereadores,

Solicitando do Governo do Estado, através do presidente da Companhia de Saneamento do Pará (Cosanpa), que realize serviços de Urbanização e Preservação Ambiental na área da Instituição – situada no bairro Nova República.

O vereador infra-assinado, por meio deste, após os trâmites regimentais, requer apoio dos pares deste parlamento para a necessária aprovação desta proposta, a fim de chegar ao devido conhecimento do Senhor Presidente da Cosanpa Dr. José Antônio De Angelis, no sentido de Vossa Senhoria estudar a possibilidade de dotar a **ÁREA DA COSANPA, LOCALIZADA NO BAIRRO NOVA REPÚBLICA, LOCALIZADA NO CRUZAMENTO DA AVENIDA TANCREDO NEVES COM TRAVESSA ROUXINOL EM SANTARÉM, DOTANDO-A COM URBANIZAÇÃO E PROTEÇÃO AMBIENTAL, VISANDO PROPICIAR UM ASPECTO DE MELHOR QUALIDADE E VISUAL NO REFERIDO ESPAÇO PÚBLICO. HOJE O REFERIDO ESPAÇO POSSUI UMA REDE DE ESGOTO ABERTA E LIXO DE TODAS AS ESPECIÉS QUE PROVOCAM RISCO DE CONTAMINAÇÃO A CENTENAS DE FAMÍLIAS QUE ALI RESIDEM, SERVINDO TABÉM PARA ESCONDERIJO DE DESOCUPADOS E VÂNDALOS, SEM NENHUM CUIDADO DE ATENÇÃO E MANUTENÇÃO POR PARTE DA REGIONAL/SANTARÉM.**

Senhoras e Senhores Vereadores, um grave problema de cunho ambiental pode ser constatado por quem trafega próximo à área pertencente à Companhia de Saneamento do Pará (Cosanpa), no cruzamento da Avenida Tancredo Neves com Travessa Rouxinol, na Grande Área da Nova República, em Santarém, oeste do Pará. No local, uma rede de esgoto provoca riscos de contaminação a centenas de famílias. Além de lama e a falta de saneamento básico, sem nenhuma estruturação, muito lixo também pode ser visto no local. Moradores temem contaminação também pelo consumo de água, por conta de uma unidade captadora da Cosanpa funcionar próxima à rede de esgoto.

Segundo informações de moradores, ali é deparado, cena lamentável todos os dias. Esses esgotos estão funcionando bem pertinho do poço da Cosanpa. Também tem muito lixo no terreno, restos de animais e muitas coisas que poluem o meio ambiente e causam contaminação. Moradores têm medo das famílias ou outras pessoas que moram no local sofrerem algum tipo de contaminação, pelo abastecimento de água para consumo que sai do poço de captação da Cosanpa situado no local.

Dai nossa reivindicação diante da presidência na capital do Estado para que providencias sejam tomadas, a fim de propiciar um ambiente mais saudável no referido espaço, por meio de urbanização e proteção ambiental, visando melhorar em todos os sentidos.

O bairro Nova República, nas proximidades da BR-163, já foi considerado bairro modelo. Hoje, parte das vias não tem infraestrutura, principalmente esgoto, que fica a céu aberto, causando riscos para saúde dos moradores, e esse espaço pública da Cosanpa, contribui ainda mais para que isso ocorra.

Que desta decisão seja encaminhado cópia para a direção Regional da Cosanpa em Santarém, a Associação de Moradores do Bairro Nova República e ao Prefeito Municipal de Santarém.

Sala das sessões, Plenário da Câmara Municipal de Santarém, em de junho de 2021.

AGUINALDO PROMISSÓRIA
Vereador - PSL

ÁREA DA CONSAPA – BAIRRO NOVA REPÚBLICA

LUGA NECESSITANDO DE ATENÇÃO POR PARTE DO GOVERNO ESTADUAL

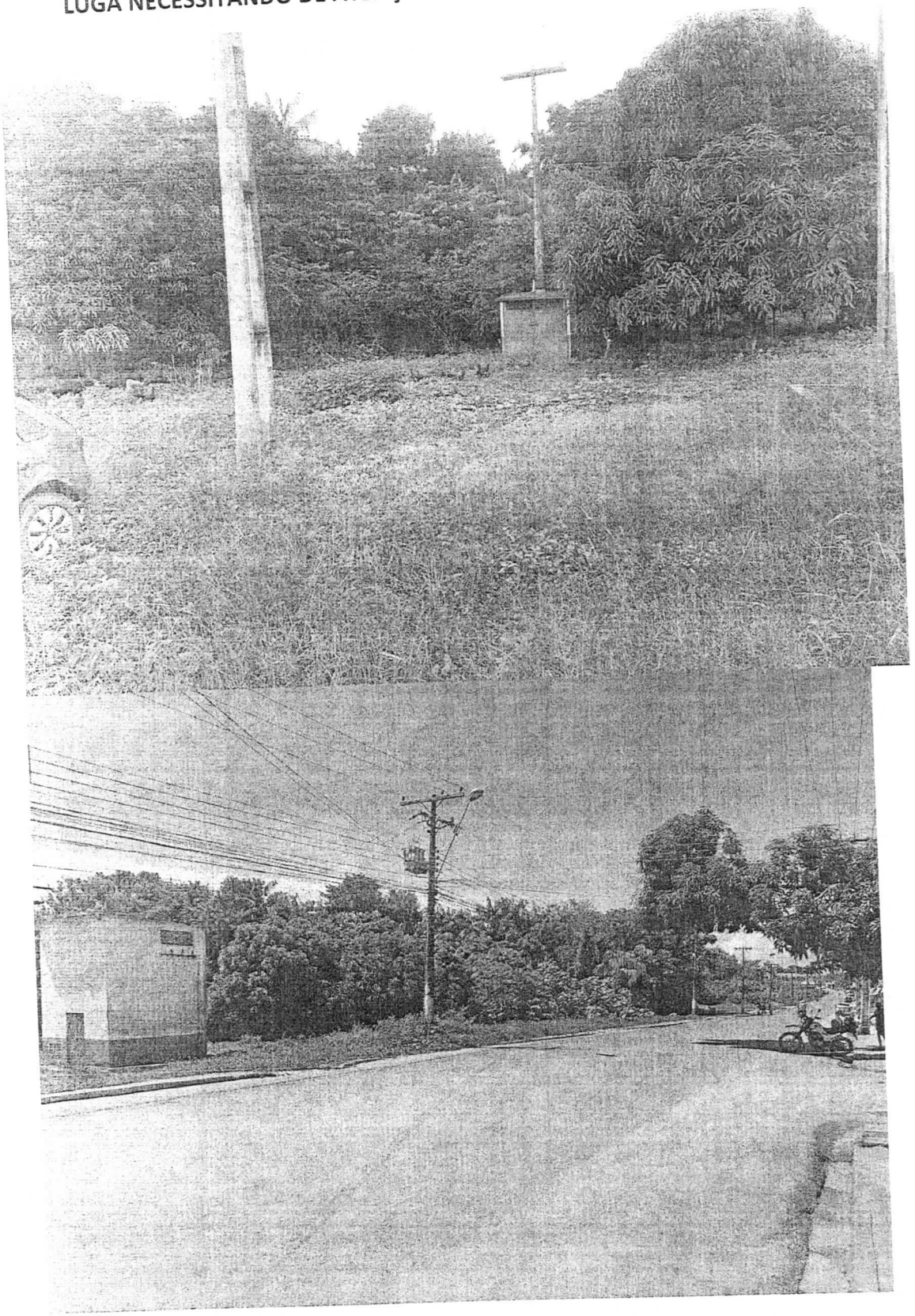

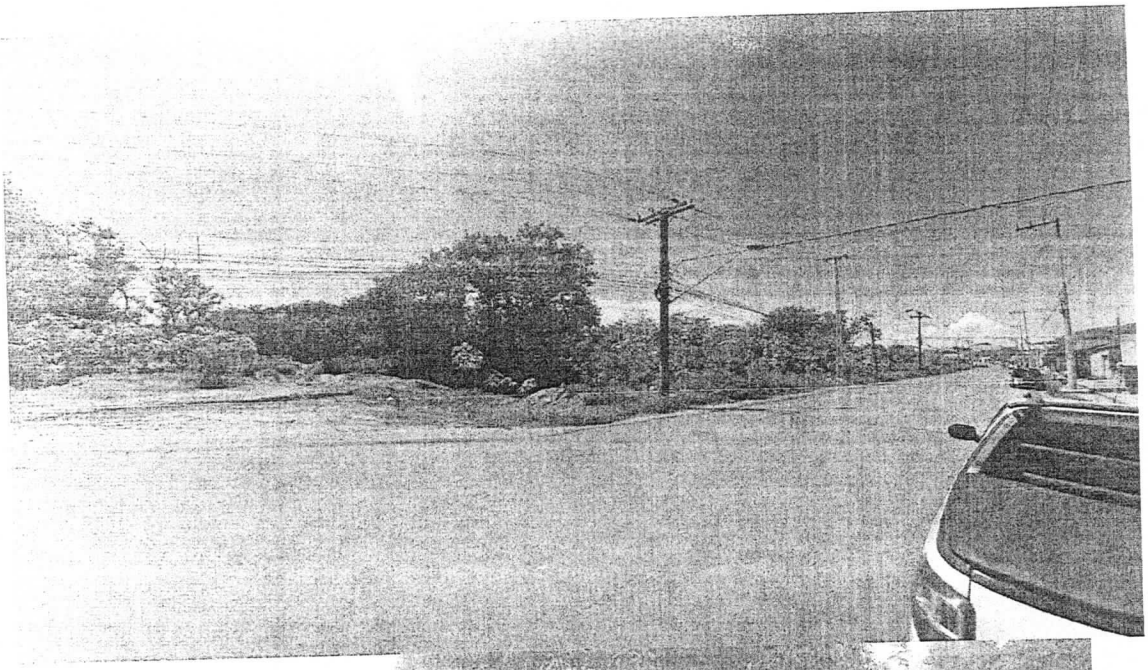





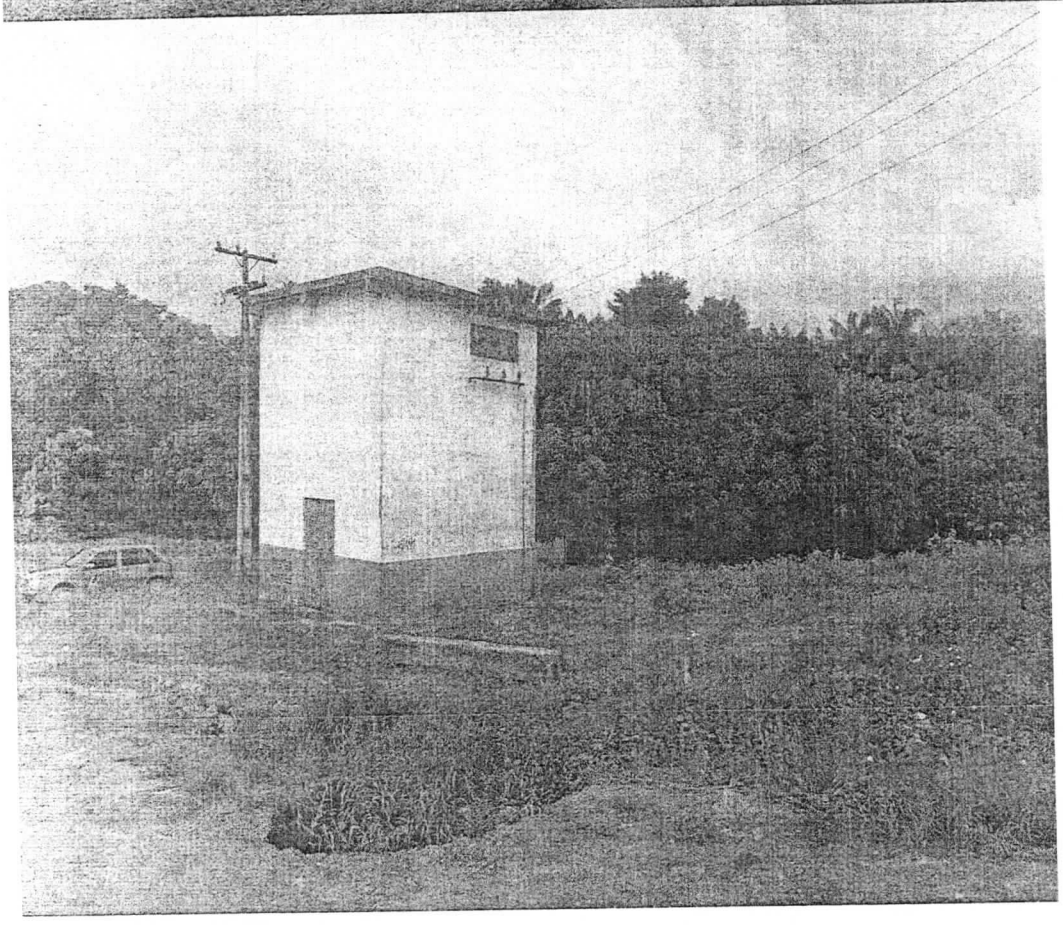

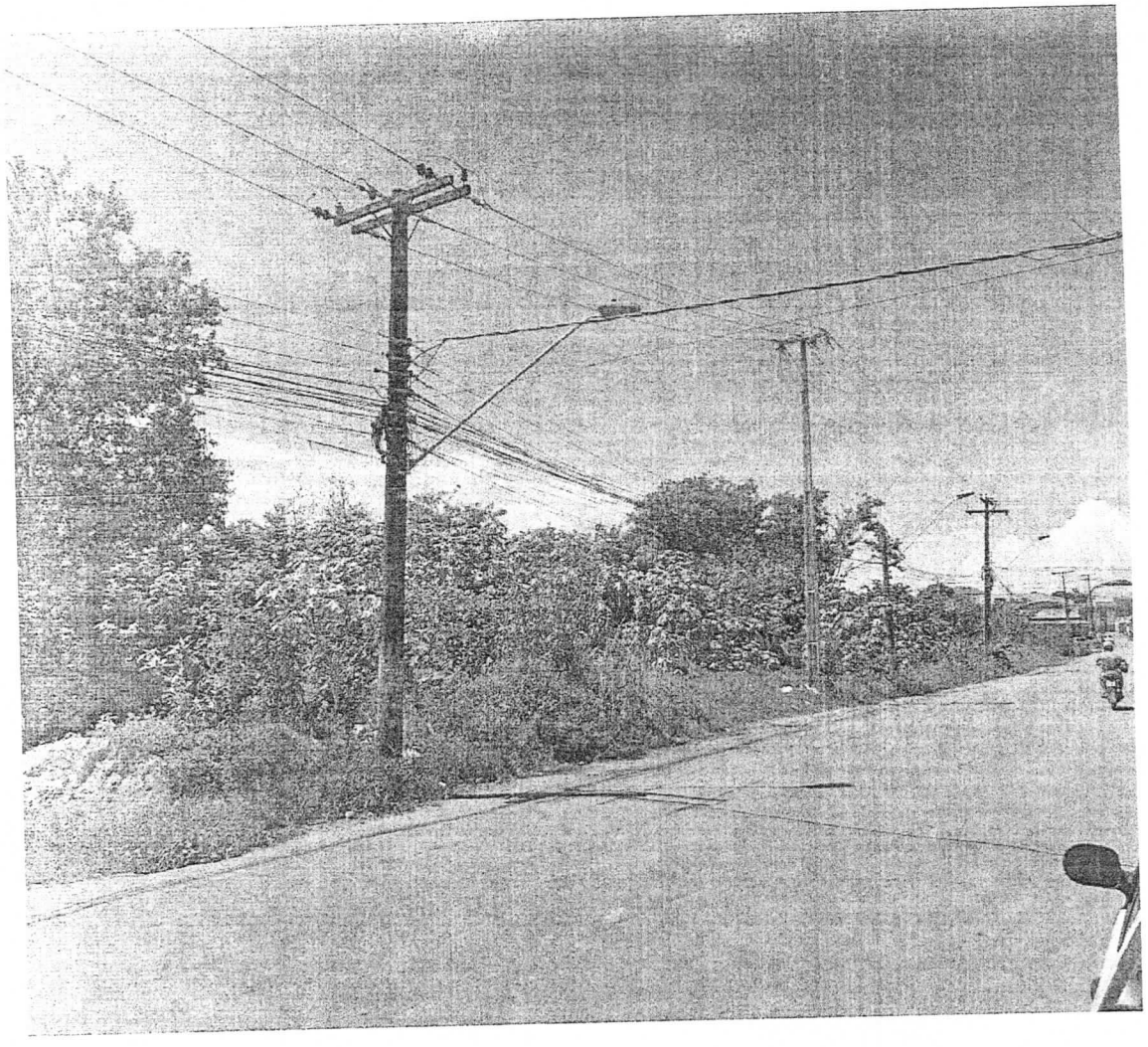

PODER LEGISLATIVO
CÂMARA MUNICIPAL DE SANTARÉM
Avenida Dr. Anysio Chaves, 1001.
CEP 68.030-290 - Santarém - Pará
CNPJ nº 10.219.202/0001-82

CÂMARA MUNICIPAL DE SANTARÉM
Aprovado em Única Discussão
Por unanimidade
Plenário 28 / 06 / 2021
CÂMARA MUNICIPAL DE SANTARÉM
Prof. Josafá Gonçalves
3º Secretário

GABINETE DO VEREADOR AGUINALDO PROMISSÓRIA – PSL

INDICAÇÃO N°. 167 /2021

Senhor Presidente, Senhoras e Senhores Vereadores,

Solicitando do Governo do Estado, através do presidente da Companhia de Saneamento do Pará (Cosanpa), que realize serviços de Urbanização e Preservação Ambiental na área da Instituição – situada no bairro Nova República.

O vereador infra-assinado, por meio deste, após os trâmites regimentais, requer apoio dos pares deste parlamento para a necessária aprovação desta proposta, a fim de chegar ao devido conhecimento do Senhor Presidente da Cosanpa Dr. José Antônio De Angelis, no sentido de Vossa Senhoria estudar a possibilidade de dotar a **ÁREA DA COSANPA, LOCALIZADA NO BAIRRO NOVA REPÚBLICA, LOCALIZADA NO CRUZAMENTO DA AVENIDA TANCREDO NEVES COM TRAVESSA ROUXINOL EM SANTARÉM, DOTANDO-A COM URBANIZAÇÃO E PROTEÇÃO AMBIENTAL, VISANDO PROPICIAR UM ASPECTO DE MELHOR QUALIDADE E VISUAL NO REFERIDO ESPAÇO PÚBLICO. HOJE O REFERIDO ESPAÇO POSSUI UMA REDE DE ESGOTO ABERTA E LIXO DE TODAS AS ESPECIÉS QUE PROVOCAM RISCO DE CONTAMINAÇÃO A CENTENAS DE FAMÍLIAS QUE ALI RESIDEM, SERVINDO TABÉM PARA ESCONDERIJO DE DESOCUPADOS E VÂNDALOS, SEM NENHUM CUIDADO DE ATENÇÃO E MANUTENÇÃO POR PARTE DA REGIONAL/SANTARÉM.**

Senhoras e Senhores Vereadores, um grave problema de cunho ambiental pode ser constatado por quem trafega próximo à área pertencente à Companhia de Saneamento do Pará (Cosanpa), no cruzamento da Avenida Tancredo Neves com Travessa Rouxinol, na Grande Área da Nova República, em Santarém, oeste do Pará. No local, uma rede de esgoto provoca riscos de contaminação a centenas de famílias. Além de lama e a falta de saneamento básico, sem nenhuma estruturação, muito lixo também pode ser visto no local. Moradores temem contaminação também pelo consumo de água, por conta de uma unidade captadora da Cosanpa funcionar próxima à rede de esgoto.

Segundo informações de moradores, ali é deparado, cena lamentável todos os dias. Esses esgotos estão funcionando bem pertinho do poço da Cosanpa. Também tem muito lixo no terreno, restos de animais e muitas coisas que poluem o meio ambiente e causam contaminação. Moradores têm medo das famílias ou outras pessoas que moram no local sofrerem algum tipo de contaminação, pelo abastecimento de água para consumo que sai do poço de captação da Cosanpa situado no local.

Dai nossa reivindicação diante da presidência na capital do Estado para que providencias sejam tomadas, a fim de propiciar um ambiente mais saudável no referido espaço, por meio de urbanização e proteção ambiental, visando melhorar em todos os sentidos.

O bairro Nova República, nas proximidades da BR-163, já foi considerado bairro modelo. Hoje, parte das vias não tem infraestrutura, principalmente esgoto, que fica a céu aberto, causando riscos para saúde dos moradores, e esse espaço pública da Cosanpa, contribui ainda mais para que isso ocorra.

Que desta decisão seja encaminhado cópia para a direção Regional da Cosanpa em Santarém, a Associação de Moradores do Bairro Nova República e ao Prefeito Municipal de Santarém.

Sala das sessões, Plenário da Câmara Municipal de Santarém, em de junho de 2021.

AGUINALDO PROMISSÓRIA
Vereador - PSL

ÁREA DA CONSAPA – BAIRRO NOVA REPÚBLICA

LUGA NECESSITANDO DE ATENÇÃO POR PARTE DO GOVERNO ESTADUAL



