ENCAMINHAR AO
EXECUTIVO MUNICIPAL
22.ª SESSÃO
DATA 30/06/21
PRESIDENTE

SR. PRESIDENTE,
SRS. VEREADORES;

INDICAÇÃO 2561

Indico a Exma. Sr.ª **RAQUEL CHINI**, Prefeita do Município de Praia Grande, para que providencie junto a Secretaria de Serviços Urbanos (SESURB), a Revitalização da Praça Guiomar Cardoso de Couto, no Bairro Nova Mirim.

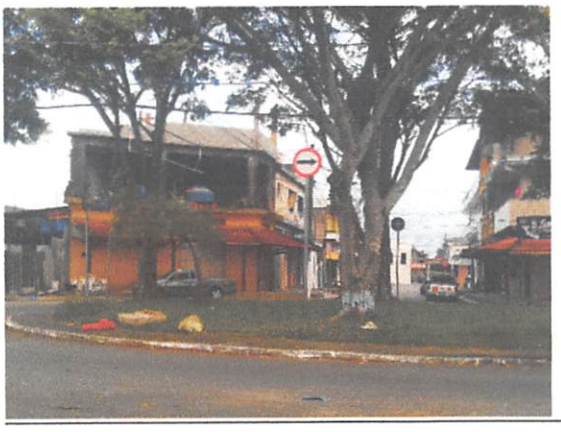



JUSTIFICATIVA

Sabe-se que é dever do Vereador reivindicar em nome da comunidade. O pedido é feito por moradores que reclamam da falta de zeladoria no local.

SALA EMANCIPADOR OSWALDO TOSCHI, 30 DE JUNHO DE 2021.

VERA BENICIO
VEREADORA