CÂMARA MUNICIPAL DE SANTARÉM
Avenida Dr. Anysio Chaves, 1001 - CNPJ nº 10.219.202/0001-82
CEP. 68.030.290 - SANTARÉM-PARÁ
GABINETE DO VEREADOR GERLANDE CASTRO

PSB

REQUERIMENTO Nº 1791 /2021.

CÂMARA MUNICIPAL DE SANTARÉM
Aprovado em 1ª única discussão
Por: Unanimidade
Plenário 14 / 09 / 2021

CÂMARA MUNICIPAL DE SANTARÉM
Prof. Josafá Gonçalves
Secretário

Senhor Presidente,'
Senhoras e Senhores Vereadores

REQUEIRO de acordo com o Regimento Interno deste Poder Legislativo, Art. 51, após tramites regimentais desta Casa Parlamentar, que seja endereçada correspondência ao **Secretário Municipal de Infraestrutura – SEMINFRA, Sr. Daniel Simões, solicitando serviços de infraestrutura (Asfaltamento, drenagem e calçada)** na Rua Angelim, entre rua Ipojucam e rua Treze de Maio, bairro Santarenzinho.

JUSTIFICATIVA: Senhoras e Senhores Vereadores, a demanda solicitada é de extrema importância para a conservação de nossas ruas, o objetivo principal desse trabalho é garantir a trafegabilidade em qualquer época do ano e condições climáticas, proporcionando aos usuários conforto e segurança no trânsito. Os moradores que tem seus próprios veículos, não conseguem chegar em suas residências, em dias chuvosos os riscos de acidentes são constantes e algumas casas ficam isoladas.

Que desta decisão seja dado conhecimento a Associação de Moradores do Santarenzinho.

Sala das Sessões, Plenário Vereador Benedito Oliveira Magalhães, em de setembro de 2021.

CÂMARA MUNICIPAL DE SANTARÉM
Gerlande Castro
Vereador PSB

RUA ANGELIM – BAIRRO SANTARENZINHO



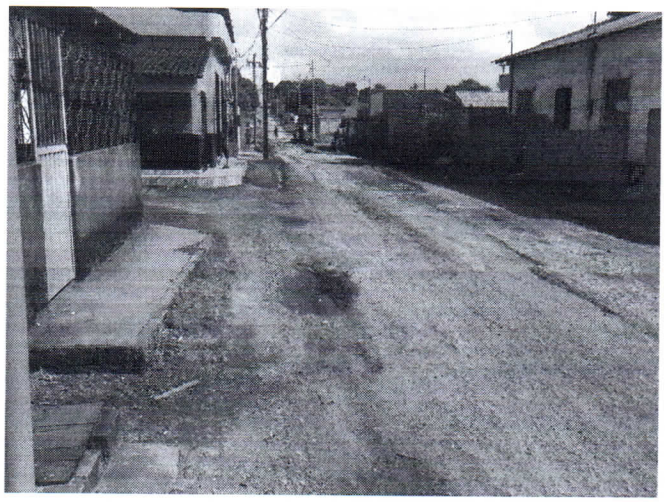



Imagens: [illegible]/Sidney – 02/09/2021

CÂMARA MUNICIPAL DE SANTARÉM
Gerlande Castro
Vereador PSB