PODER LEGISLATIVO
CÂMARA MUNICIPAL DE PORTO VELHO
GABINETE DO VEREADOR PEDRO GEOVAR

Pedido de providência n° 416/2025 CMPV-GVPG

Ao Excelentíssimo Senhor Presidente da Câmara Municipal,

O Vereador que esta subscreve, requer que após a tramitação regimental, seja encaminhado ao **Secretário Municipal de Trânsito, Mobilidade e Transportes - SEMTRAN, Iremar Torres Lima**, **com posterior envio à Secretaria Municipal de Trânsito, Mobilidade e Transportes - SEMTRAN**, para que seja atendida a seguinte solicitação:

- **Solicitação de revitalização/instalação da faixa de pedestre em frente a Escola Batista Vida Plena, no endereço: Rua Abacateiro n° 5822, bairro: Cohab, em Porto Velho/RO.**

JUSTIFICATIVA

A solicitação se faz necessária diante da urgência em garantir mais segurança para alunos, pais, professores, funcionários e demais pedestres que utilizam a travessia diariamente.

Atualmente, a sinalização horizontal encontra-se desgastada, com pouca visibilidade, o que compromete a segurança de todos, especialmente nos horários de entrada e saída da escola, quando há grande fluxo de pessoas e veículos no local. A ausência de uma faixa visível e bem demarcada aumenta significativamente o risco de acidentes, colocando em perigo crianças e adultos que precisam atravessar a rua.

A revitalização da faixa é uma medida simples, de baixo custo, mas de grande impacto para a proteção da vida. Trata-se de uma ação preventiva essencial, que demonstra cuidado com a comunidade escolar e o compromisso com a mobilidade urbana segura.

Solicitamos, portanto, que seja feita com urgência a pintura e a sinalização adequada da faixa de pedestres, podendo ser incluída, se possível, sinalização vertical complementar, a fim de alertar motoristas e reduzir riscos.

Certo da atenção de V.Sas., agradecemos desde já e nos colocamos à disposição para quaisquer esclarecimentos.

Solicito também que seja autorizado informar a este gabinete as providências tomadas com relação ao pleito, para justamente comunicar à comunidade envolvida as ações do Executivo Municipal.

Documento assinado digitalmente.Acesse https://epmpv.portovelho.ro.gov.br/?a=autenticidade e informe o e-DOC CADFE840

Sala das Sessões, 01 de Agosto de 2025.

(assinado eletronicamente)

PEDRO GEOVAR

Vereador - Partido Progressista/ PP

ANEXO

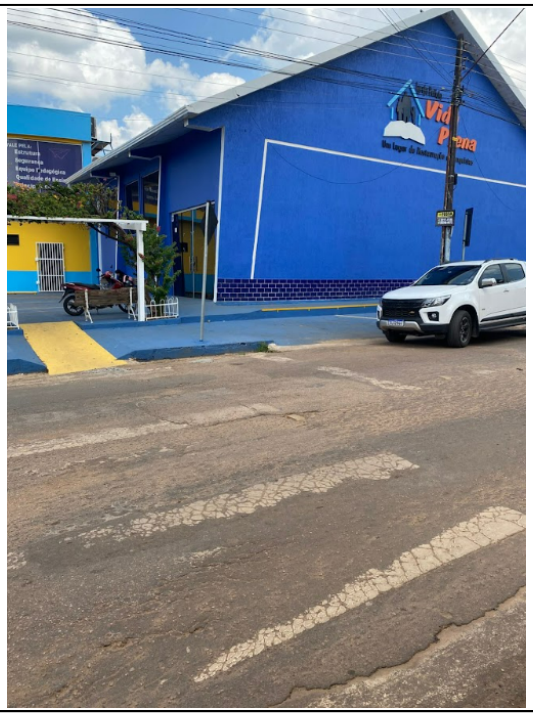

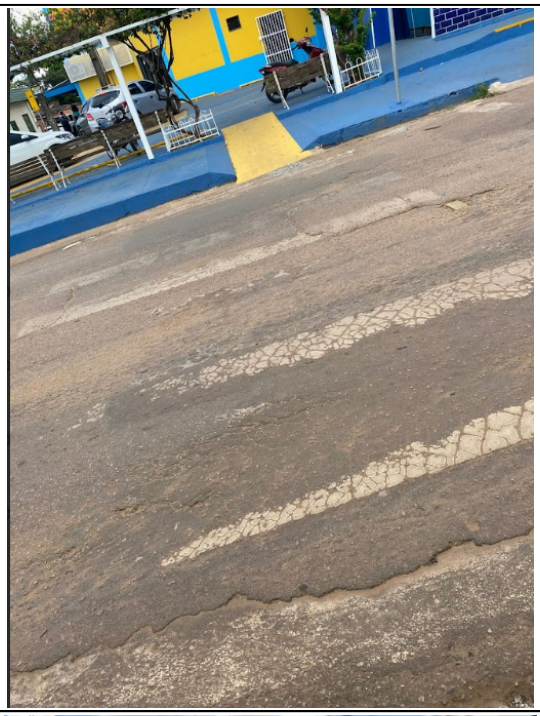





Documento assinado digitalmente.Acesse https://epmpv.portovelho.ro.gov.br/?a=autenticidade e informe o e-DOC CADFE840

Assinado por **Pedro Geovar Ribeiro Júnior** - VEREADOR - Em: 04/08/2025, 12:38:40

Documento assinado digitalmente.Acesse https://epmpv.portovelho.ro.gov.br/?a=autenticidade e informe o e-DOC CADFE840