PEDIDO DE PROVIDÊNCIA _____/2018

Ilmo Senhor Presidente da Câmara Municipal de Vereadores

O Vereador signatário, no uso de suas atribuições regimentais e em conformidade com o artigo 120 da Resolução nº667/01, solicita que, apregoada, seja enviado ao Senhor Prefeito Municipal presente o pedido de Providencia buscando, junto a Secretaria competente, que seja efetuado:

- A limpeza do bueiro localizado na Rua Carlos Sergel, próximo ao número, 3791 – Santa Rosa.

O Pedido tem por objetivo sanar um problema que os moradores da região vêm enfrentando há muitos anos. Com o bueiro aberto, a sujeira está sendo acumulada e o mau cheiro está ficando insuportável, além do risco eminente de focos de mosquitos transmissores de donças. Salienta-se que moradores próximos ao local já tentaram resolver o problema com a administração publica e não obtiveram respostas. Anexo fotos do local.

Santana do Livramento, 11 de abril de 2018.

Carlos Nilo Pintos (Progressistas)
Vereador

Rua Senador Salgado Filho Nº 528- Santana do Livramento/ RS CEP 97573-490
Tel: (55) 32418600 – (55) 84286171 Fax: (55) 3241 8643 E-mail: nilovereador@gmail.com Facebook: Carlos Nilo



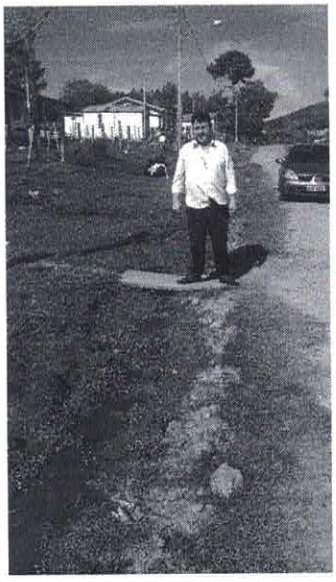





Rua Senador Salgado Filho Nº 528- Santana do Livramento/ RS CEP 97573-490
Tel: (55) 32418600 – (55) 84286171 Fax: (55) 3241 8643 E-mail: nilovereador@gmail.com Facebook: Carlos Nilo