Câmara Municipal de Cascavel

ESTADO DO PARANÁ

CÂMARA MUNICIPAL DE CASCAVEL
Recebido em 25/09/18
Protocolo

INDICAÇÃO Nº 859, 2018.
(Proponente: Vereador Carlinhos Oliveira/PSC)

Excelentíssimo Senhor Presidente da Câmara Municipal de Cascavel.

INDICA, nos termos que regem o art. 116 do Regimento Interno desta Casa de Leis, seja encaminhado expediente ao Poder Público Municipal perante à Secretaria Municipal de Obras - SESOP, estudos técnicos de abertura da Rua, interligando a Rua Santa Cruz com a Rua Eduardo César Ruchinski localizada no loteamento Santa Fé, no Bairro Brasmadeira.

É a Indicação. Sala das Sessões.
Cascavel, 25 de setembro 2018.

Carlinhos Oliveira
Vereador / PSC

Justificação

A proposta a que se indica é uma reivindicação de moradores deste loteamento. Com a inauguração do Terminal Nordeste – Brasmadeira , os moradores do Loteamento Santá Fé ficaram em situação complicada tendo como alternativa transitar no carreiro de terra existente na chácara 0656 ou deslocar-se à rodovia PR180 – trevo Ceasa e retornar pela Rua Gandhi, aumentando o percurso significativamente. A abertura desta rua através da chácara facilitará o acesso além de ser necessária.

Informa o vereador, que a família proprietária (Kops), já disponibilizou junto ao prefeito Leonaldo Paranhos, doação de área da rua para abertura da mesma necessitando encaminhamentos legais de regularização da rua; projetos de obras e outras providências cabíveis (anexamos croquis de orientação).

Pelo motivo expresso, esperamos contar com o apoio do Executivo a esta reivindicação.

CONFERIDO DIRETORIA LEGISLATIVA

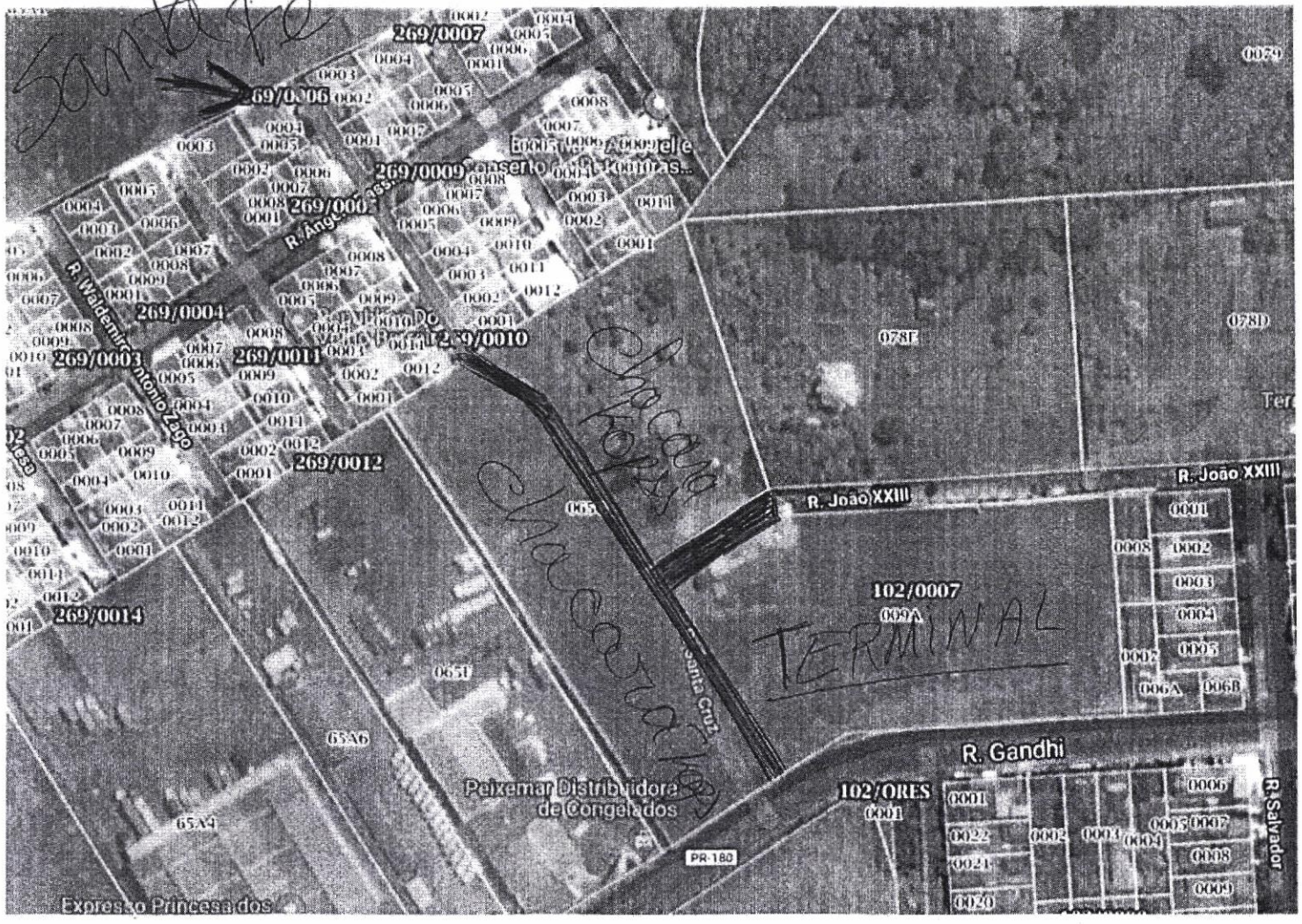
Santa Fé
269/0007
269/0006
269/0009
269/0004
269/0003
269/0011
269/0010
269/0012
269/0014
R. Waldemir Antonio Zago
R. João XXIII
R. João XXIII
102/0007
TERMINAL
R. Gandhi
102/ORES
R. Salvador
Peixemar Distribuidora de Congelados
PR-180
Expresso Princesa dos