PODER LEGISLATIVO
CÂMARA MUNICIPAL DE SANTARÉM
Avenida Dr. Anysio Chaves, 1001.
CEP. 68.030.290 - SANTARÉM-PARÁ
CNPJ nº 10.219.202/0001-82

GABINETE DO VEREADOR ELIELTON LIRA – AVANTE

CÂMARA MUNICIPAL DE SANTARÉM
Aprovado em única Discussão
Por: unanimidade
Plenário: 29 / 06 / 2022
CÂMARA MUNICIPAL DE SANTARÉM
Prof. José Gonçalves

REQUERIMENTO Nº 1613

Senhor Presidente,
Senhora e Senhores Vereadores,

SOLICITANDO À SEMINFRA, QUANTO A POSSIBILIDADE DE SERVIÇOS EMERGÊNCIAIS DE LIMPEZA, TERRAPLANAGEM E EMPIÇARRAMENTO DA RUA SANTA LUZIA NO BAIRRO VIGIA.

Senhoras e Senhores Vereadores, em nome dos moradores do Bairro Vigia, o vereador que essa subscreve, reivindica ao setor Público Municipal, **QUANTO A POSSIBILIDADE DE SERVIÇOS EMERGÊNCIAIS DE LIMPEZA, TERRAPLANAGEM E EMPIÇARRAMENTO DA RUA SANTA LUZIA NO BAIRRO VIGIA.** A mesma encontra-se praticamente intrafegável, com muito mato nos arredores, o que vem diminuindo a largura da via, onde hoje está similar a um beco o que coloca em risco a vida dos que ali trafegam. Diante do exposto peço que seja feito um estudo com urgência para que se faça um serviço emergencial para que os moradores possam transitar com segurança, os mesmos relatam a sensação de abandono pelo poder público. Sendo este um problema recorrente, se faz necessária a execução da referida demanda.

Após os tramites regimentais depois da apreciação e aprovação do soberano plenário, a Mesa Diretora desse poder, através do seu setor competente. Faça encaminhar expediente reiterando a presente proposta, em atenção ao Exmo. Senhor Chefe do Poder Executivo Municipal, que no uso de suas prerrogativas autorize a Secretaria Municipal competente (SEMINFRA), execução do citado serviço.

Encaminhar cópia deste à Associação de Moradores do Bairro Vigia.

Sala das Sessões, Plenário da Câmara Municipal de Santarém, em junho de 2022.

ELIELTON LIRA
Vereador - AVANTE

GABINETE DO VEREADOR ELIELTON LIRA – AVANTE

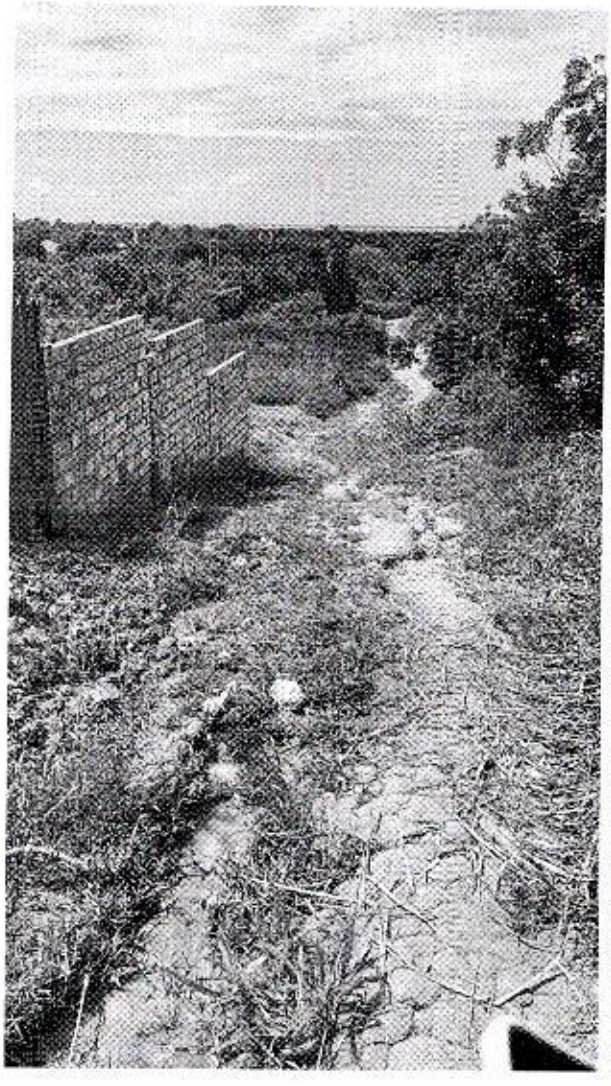

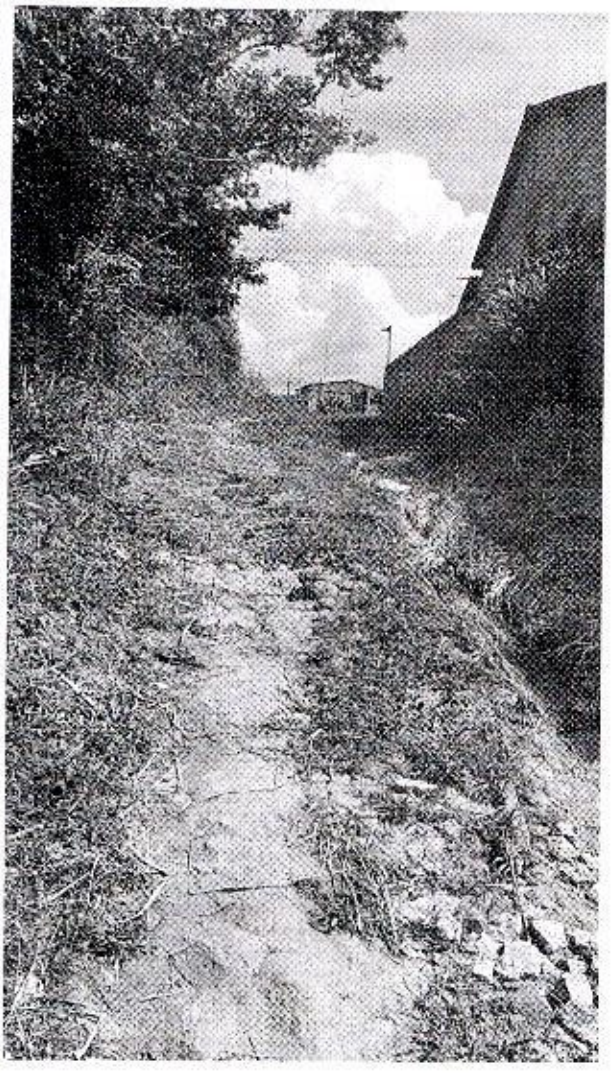

ELIELTON LIRA
Vereador - AVANTE