Requerimento

Nº do Protocolo: 2025081528000739

Nº SAPL: 7068/2025

Registrado por FRANCISCO ANTONIO BRITO MONÇÃO em 8 de agosto de 2025 às 12:27

Para conferir o documento assinado digitalmente, acesse o endereço eletrônico abaixo:

https://cmfor360.fortaleza.ce.leg.br/documento/1754677700477_f0532d3d-eff8-4714-9c16-541318629146

Autores:

FRANCISCO ANTONIO BRITO MONÇÃO

CÂMARA DE FORTALEZA

CÂMARA MUNICIPAL DE FORTALEZA
GABINETE 26 – VEREADOR TONY BRITO

REQUERIMENTO Nº _____/2025

Realizar envio de ofício de Expediente à Secretaria da Regional 5, e à Autarquia de Urbanismo e Paisagismo de Fortaleza – URBFOR requerendo providências quanto à realização dos serviços de limpeza, capinação e poda de árvores na Rua Luminosa, do nº 1328 até a esquina com a Rua Itu, no bairro Granja Lisboa, em Fortaleza.

EXCELENTÍSSIMO SENHOR PRESIDENTE DA CÂMARA MUNICIPAL DE FORTALEZA.

O Vereador que ao final subscreve, no uso de suas atribuições legais e na forma regimental, vem respeitosamente a presença de Vossa Excelência, REQUERER, após ouvido o plenário da casa legislativa, o envio de ofício de expediente à Secretaria da Regional 5, e à Autarquia de Urbanismo e Paisagismo de Fortaleza – URBFOR requerendo providências quanto à realização dos serviços de limpeza, capinação e poda de árvores na Rua Luminosa, do nº 1328 até a esquina com a Rua Itu, no bairro Granja Lisboa, em Fortaleza.

Indubitavelmente, as presentes solicitações configuram medidas necessárias e urgentes, tendo em vista a necessidade de assegurar condições adequadas de higiene, segurança e qualidade de vida à população residente na localidade. A situação torna-se ainda mais preocupante diante da proximidade da via com a Escola de Ensino Médio em Tempo Integral Professor Jociê Caminha de Menezes, que recentemente retomou suas atividades letivas, intensificando a circulação de estudantes, servidores e demais transeuntes. Diante desse cenário, é imperiosa a adoção de providências imediatas a fim de restabelecer condições mínimas de segurança, acessibilidade e bem-estar tanto para a comunidade escolar quanto para os moradores da região. A presente solicitação segue acompanhada de anexo, com o objetivo de proporcionar melhor compreensão da demanda.

Sem mais para o momento, antecipamos protestos de mais elevada estima e consideração, bem como, nos colocamos a inteira disposição para quaisquer esclarecimentos que se faça necessário.

DEPARTAMENTO LEGISLATIVO DA CÂMARA MUNICIPAL DE FORTALEZA, EM _____ DE _____DE 2025.

Atenciosamente,

TONY BRITO
Vereador – PSD
Líder do Bloco PSD/DC

Assinado por FRANCISCO ANTONIO BRITO MONÇÃO em 8 de agosto de 2025 às 12:27
Para acessar o documento assinado digitalmente, clique na URL abaixo:
https://cmfor360.fortaleza.ce.leg.br/documento/1754677700477_f0532d3d-eff8-4714-9c16-5413186291 46

ANEXO 1





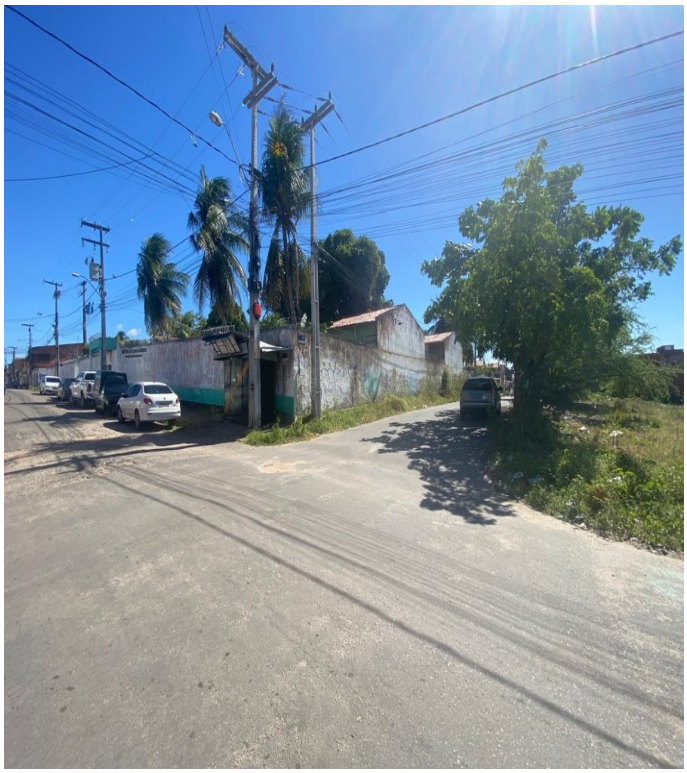



Assinado por FRANCISCO ANTONIO BRITO MONÇÃO em 8 de agosto de 2025 às 12:27
Para acessar o documento assinado digitalmente, clique na URL abaixo:
https://cmfor360.fortaleza.ce.leg.br/documento/1754677700477_f0532d3d-eff8-4714-9c16-5413186291 46

Assinaturas Digitais

Documento registrado em 8 de agosto de 2025 às 15:27

Para conferir o documento assinado digitalmente, acesse o endereço eletrônico abaixo:

https://cmfor360.fortaleza.ce.leg.br/documento/1754677700477_f0532d3d-eff8-4714-9c16-541318629146

Documento assinado por

FRANCISCO ANTONIO BRITO MONÇÃO