Câmara Municipal de Cascavel

ESTADO DO PARANÁ

CÂMARA MUNICIPAL DE CASCAVEL
Recebido em 08/10/15
Protocolo

INDICAÇÃO Nº 1.169, DE 2015.
(Autor: Vereador Alécio Espínola/PSC)

Propõe instalação de semáforo nos locais que especifica.

Exmo. Senhor Presidente da Câmara Municipal de Cascavel.

O Vereador Alécio Espínola/PSC, com assento nesta Casa Legislativa e no uso de suas atribuições que lhe confere o art. 116 do Regimento Interno, solicita a Vossa Excelência que seja submetida a presente Indicação para leitura e conhecimento do Plenário e depois despachado ao Exmo. Senhor Prefeito do Município de Cascavel, solicitando as seguintes medidas de interesse público:

1. Que o Poder Executivo, por meio da Companhia de Engenharia de Transporte e Trânsito – Cettrans, determine a realização de estudos para instalação de semáforo para sinalizar devidamente nos seguintes locais:

- Na esquina das Ruas Xavantes e Bororós, no Bairro Santa Cruz de Cascavel.
- Na esquina das Ruas Xavantes e Publio Pimentel, no Bairro Santa Cruz de Cascavel.
- Na Avenida Tito Mufatto esquina com a Rua Apinajés, no Bairro Santa Cruz de Cascavel.

É a Indicação. Sala de Sessões.
Cascavel, 06 de outubro de 2015.

Alécio Espínola
Vereador/PSC

JUSTIFICATIVA

Tal solicitação se faz justo e necessário, devido ao grande número de pedidos feitos a este vereador por munícipes. O cruzamento dessas vias é muito perigoso devido ao fluxo intenso de veículos, motos e pedestres.

Em horários de pico, a travessia dessas ruas torna-se uma aventura para pedestres e motoristas. A espera para atravessá-las nos horários em que o expediente começa ou termina, tem sido longa, o que dificulta a vida das pessoas que precisam passar por lá. Além disso, já houve a ocorrência de acidentes graves no local.

Além de que são vias que levam os alunos as Faculdades Univel e FAG, além dos Colégios Mario Quintana e Caíque, esses que tem um número aproximado de 7 Mil alunos juntos.

A instalação de semáforo irá proporcionar maior segurança ao trânsito local, além de organizar o tráfego e reduzir os riscos de acidentes.

Desta forma, espero que os nobres pares aprovem a indicação e conto com o Executivo Municipal para a realização da referida obra.

CONFERIDO DIRETORIA LEGISLATIVA

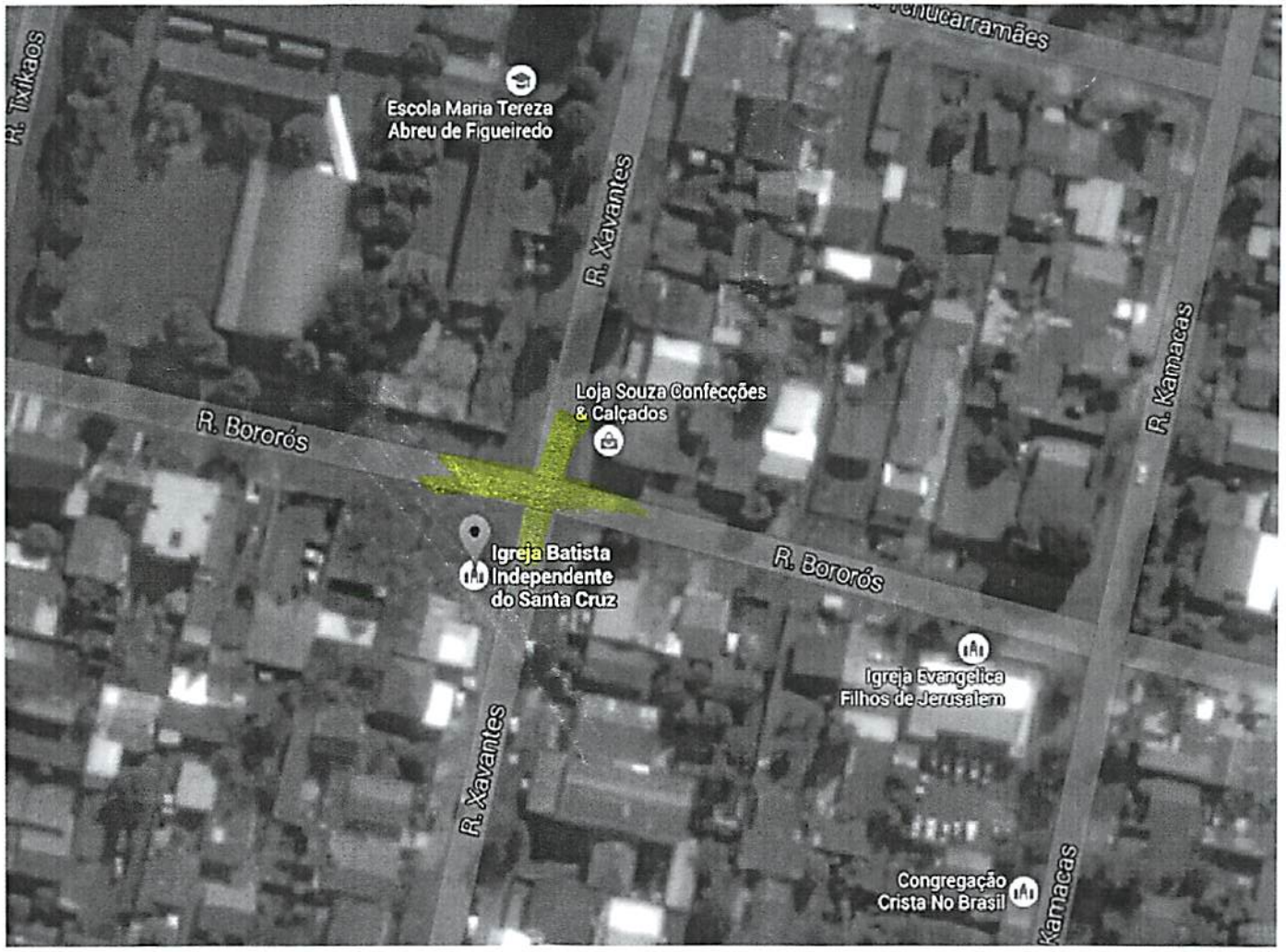
R. Tupinambás
R. Tupinambás
R. Tupinambás

R. Públio Pimentel
R. Maxakalis
R. Públio Pimentel
R. Krahos
R. Kamacas
R. Kamacas
R. Suyas
Auto Elétrica Pacheco
O Brasil Para Cristo
R. Públio Pimentel
R. Xavantes
R. Krahos
R. Xavantes
R. Públio Pimentel
R. Krahos
R. Txikaos
R. Txikaos
R. Txikaos

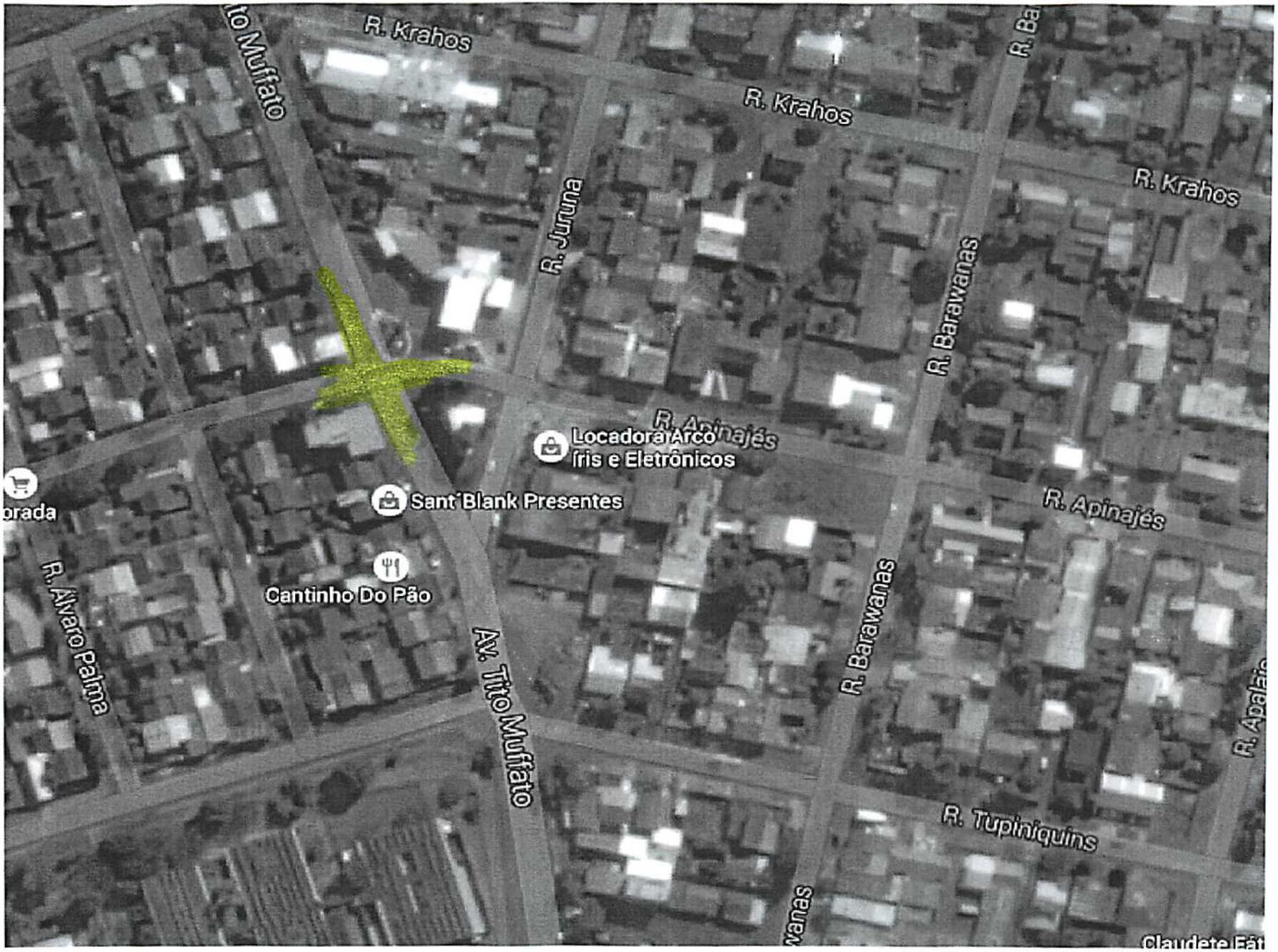
R. Krahos
R. Krahos
R. Krahos
R. Jurua
R. Barawanas
R. Apinajés
Locadora Arco Íris e Eletrônicos
Sant Blank Presentes
R. Apinajés
Cantinho Do Pão
R. Álvaro Palma
Av. Tito Muffato
R. Barawanas
R. Tupiniquins