INDICAÇÃO Nº CM 715/2023

Divinópolis, 24 de março de 2023.

Exmo. Sr.
Vereador Eduardo Print Junior
Presidente da Câmara Municipal

O Vereador, que o presente subscreve, nos termos regimentais, requer de V. Ex.ª, que seja encaminhada esta ao Sr. Prefeito Municipal, Gleidson Gontijo de Azevedo, solicitando capina e limpeza em uma rua sem nome, esquina com a Rua Cassiano Eustáquio de Oliveira, que fica entre as ruas Geraldo Bráz da Silva e Av. 7, conforme localização anexa, no bairro Lagoa dos Mandarins.

Justificativa

A presente indicação que ora apresentamos, se faz urgente e necessária, pois o mato está muito alto, com isso, têm aparecido animais peçonhentos, como cobras, conforme fotos em anexo, causando transtorno aos moradores e transeuntes.

Pelo exposto, peço a colaboração do executivo.

Atenciosamente,

ASSINADO DIGITALMENTE
ROGER ALISSON VIEGAS BARBOSA
CPF 07567842637 DATA 24/03/2023
A conformidade com a assinatura pode ser verificada em: http://serpro.gov.br/assinador-digital
SERPRO

VEREADOR ROGER VIEGAS
REPUBLICANOS

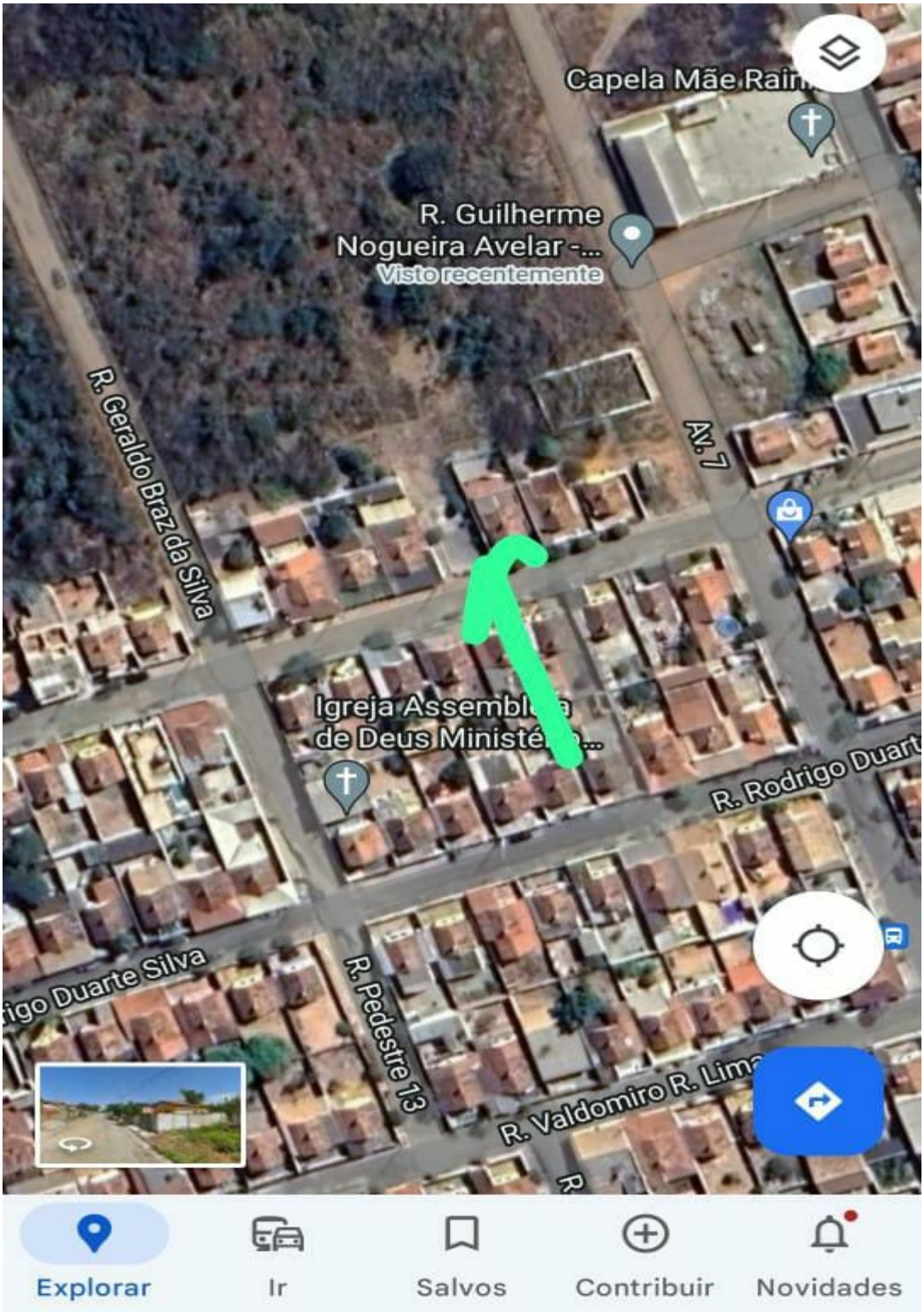
Capela Mãe Rain
R. Guilherme
Nogueira Avelar -...
Visto recentemente
R. Geraldo Braz da Silva
Av. 7
Igreja Assembl
de Deus Ministé
R. Rodrigo Duart
igo Duarte Silva
R. Pedestre 13
R. Valdomiro R. Lima
Explorar
Ir
Salvos
Contribuir
Novidades



