ENCAMINHAR AO EXECUTIVO MUNICIPAL
38.ª SESSÃO
DATA 16/11/21
PRESIDENTE

SENHOR PRESIDENTE
SENHORES VEREADORES E VEREADORAS

INDICAÇÃO Nº 4800

INDICO a Excelentíssima Senhora Prefeita **RAQUEL AUXILIADORA CHINI** para que determine a **SECRETARIA COMPETENTE** viabilizar junto a Companhia de Energia a extensão de rede elétrica com a colocação de 2 postes e braços de luminárias públicas na **TRAVESSA 4** no trecho compreendido entre a Rua Rocha Pombo e Rua Agostinho Ferreira – **BAIRRO RIBEIROPOLIS**.

Moradores reclamam que esse local se encontra escuro trazendo medo e insegurança nesse trecho.

Anexo foto.

Sala Emancipador Oswaldo Toschi, 16 de novembro de 2021

MARCELINO SANTOS GOMES
Vereador

VEREADOR MARCELINO

INDICAÇÃO A PREFEITA SOLICITANDO A EXTENSÃO DE REDE ELÉTRICA COM A COLOCAÇÃO DE 2 POSTES E BRAÇOS DE LUMINÁRIAS PÚBLICA NA **TRAVESSA 4** NO TRECHO COMPREENDIDO ENTRE RUA ROCHA POMBO E RUA AGOSTINHO – BAIRRO RIBEIROPOLIS.

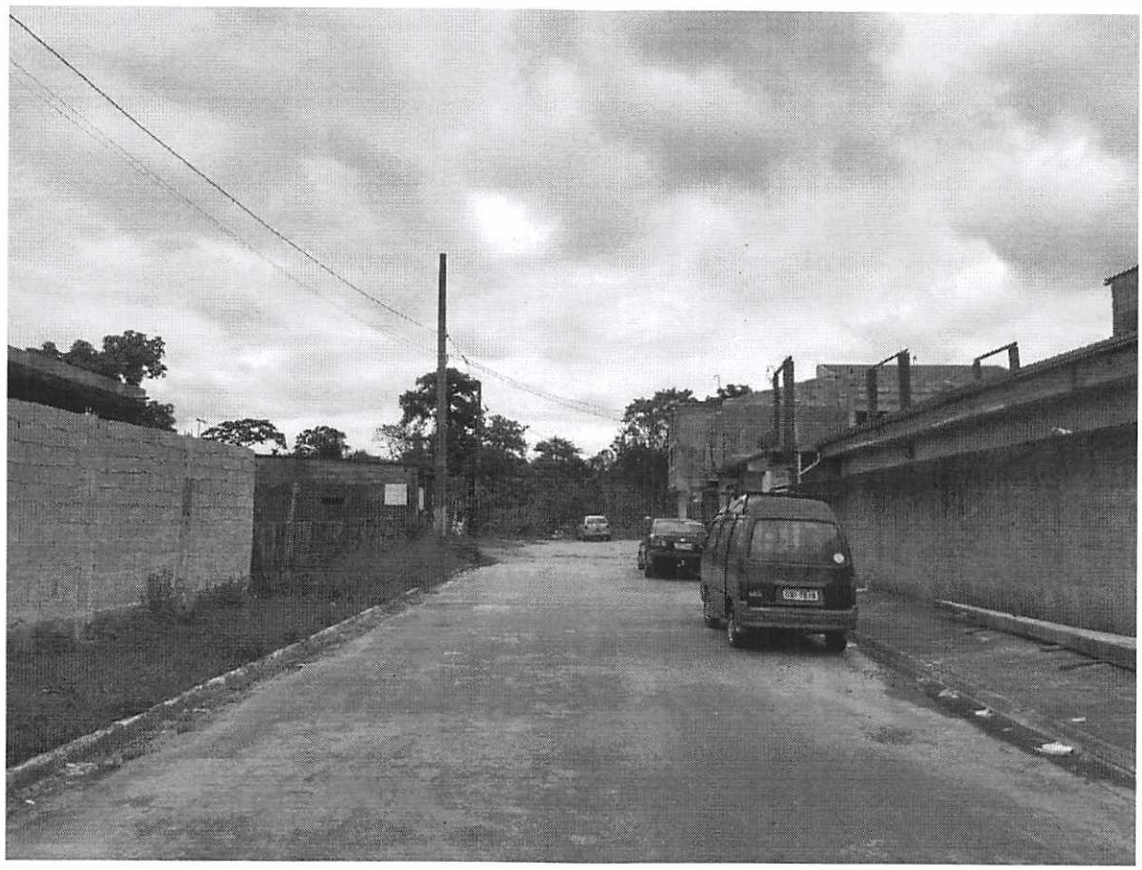

VEREADOR MARCELINO

INDICAÇÃO A PREFEITA SOLICITANDO A EXTENSÃO DE REDE ELÉTRICA COM A COLOCAÇÃO DE 2 POSTES E BRAÇOS DE LUMINÁRIAS PÚBLICA NA **TRAVESSA 4** NO TRECHO COMPREENDIDO ENTRE RUA ROCHA POMBO E RUA AGOSTINHO – BAIRRO RIBEIROPOLIS.

