CÂMARA MUNICIPAL DE ITAPOÁ

INDICAÇÃO N. 273/2022

Indica ao senhor Prefeito que, por meio da Secretaria de Obras e Serviços Públicos, providencie a remoção do lixo descartado de forma irregular nas margens da Rua Tesourinha, localizada no Bairro São José I, Itapoá/SC.

Justificativa:

A presente indicação vem ao encontro dos pedidos dos moradores e proprietários de terrenos da localidade e munícipes que utilizam essa via. Dessa forma, solicita-se a remoção do lixo descartado de forma irregular nas margens. Segundo eles, o fato vem acontecendo com frequência; além disso, em qualquer horário do dia ou da noite, indivídos fazem o descarte de excesso de lixo de forma irregular em suas margens. Diante do exposto, solicito a execução desta obra com urgência. É importante zelarmos pela segurança e pelo bem-estar de todos(as).

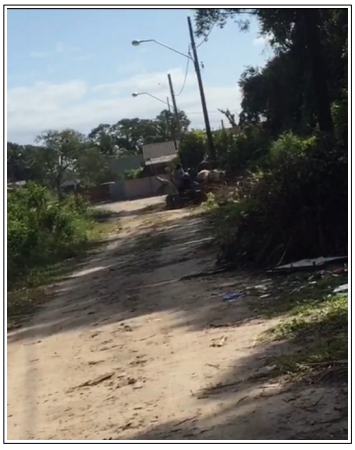





Câmara Municipal de Itapoá/SC, 19 de outubro de 2022.

Luiz Martins Junior - CIDADANIA
[assinado digitalmente]

Documento assinado digitalmente pelo(s) autor(es), em conformidade com o art. 45, §3º e §4º, da Lei Orgânica de Itapoá, Resolução nº 14/2016, e conforme as regras da infraestrutura de Chaves Públicas Brasileira (ICP-Brasil).
Para consultar a autenticidade e integridade do documento, pode-se consultar o site http://camaraitapoa.sc.gov.br/verificador