Câmara Municipal de Cascavel

ESTADO DO PARANÁ

CÂMARA MUNICIPAL DE CASCAVEL
Recebido em: 31/07/25
Protocolo

INDICAÇÃO Nº 1449 , DE 2025.
(Proponente: Sadi Kisiel/Republicanos)

Excelentíssimo Senhor Presidente da Câmara Municipal de Cascavel.

INDICO, nos termos do art. 143 do Regimento Interno desta Casa de Leis, que seja encaminhado expediente ao Chefe do Poder Executivo Municipal, para que, por meio do Instituto de Planejamento de Cascavel – IPC, em cooperação com a concessionária da rodovia, seja realizado Estudo Técnico Preliminar (ETP) e adotadas as providências necessárias para a implantação de uma interseção em desnível no cruzamento da rodovia BR-277, na altura do km 593,5, com o objetivo de interligar a Rua do Cowboy à Rua Estrada da Pedreira. O ETP deverá contemplar o tráfego seguro de veículos, ciclistas e pedestres.

É a Indicação. Sala das Sessões.
Cascavel, 29 de julho de 2025.

Sadi Kisiel
Vereador/Republicanos

Justificativa:

A região entre a Rua do Cowboy e a Rua Estrada da Pedreira apresenta elevado fluxo de veículos, incluindo transporte de cargas, e intenso trânsito local. O acesso à trincheira localizada em frente ao nº 12028 da Avenida Aracy Tanaka Biazetto, é dificultado por sua localização e estrutura, resultando em congestionamentos frequentes nessas vias e nas avenidas paralelas a BR-227. Além disso, a referida trincheira impõe riscos à segurança viária, tanto para pedestres e ciclistas quanto para motoristas.

A construção de uma interseção, interligando a Rua do Cowboy à Rua Estrada da Pedreira. visa melhorar mobilidade e a fluidez do tráfego, reduzir os congestionamentos, integrar os bairros e aumentar a segurança.

Contamos com o comprometimento de Vossa Excelência, pois trata-se de uma demanda recorrente da população e de usuários da via, que requer atenção prioritária da administração municipal.

CONFERIDO
DIRETORIA LEGISLATIVA

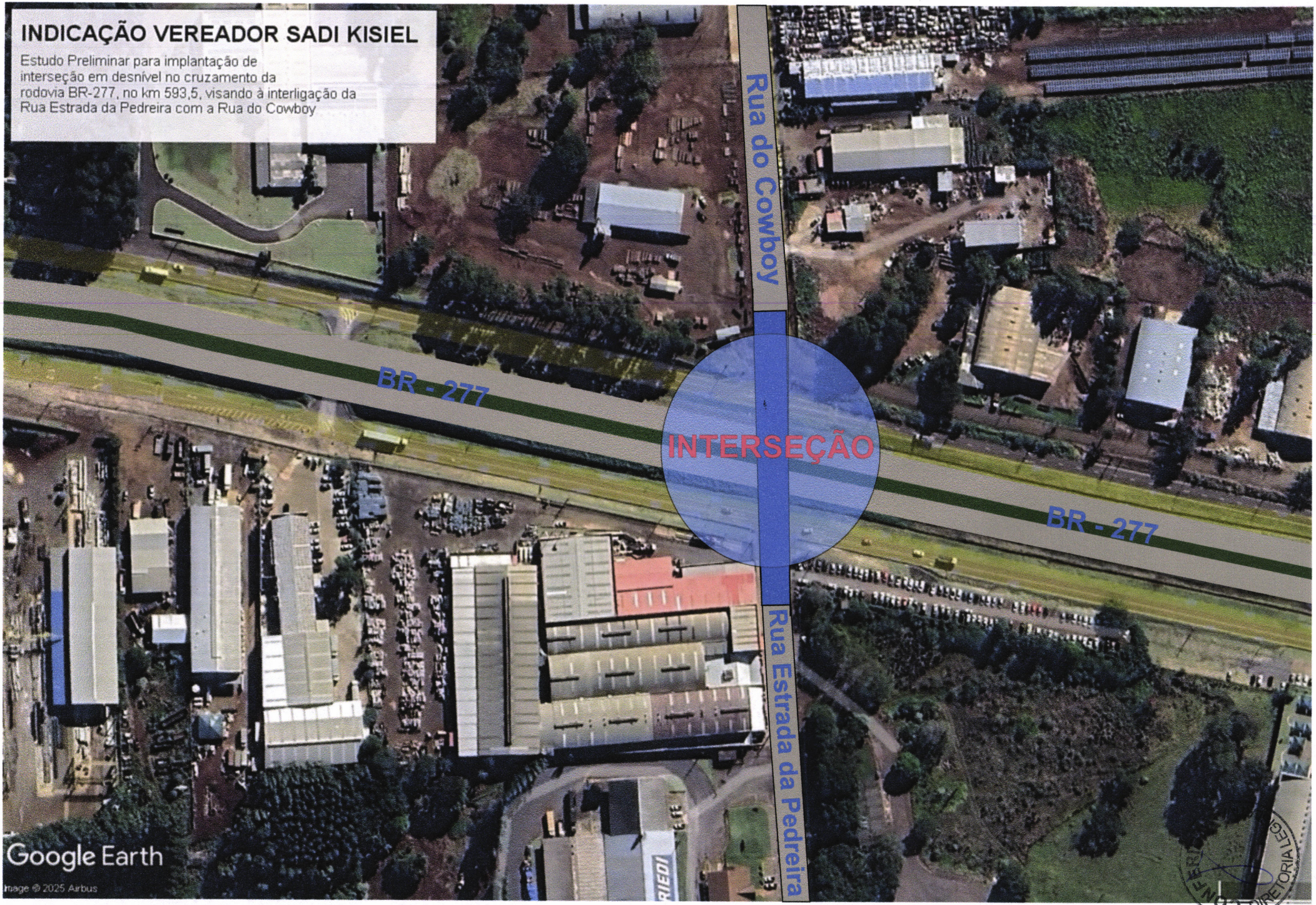
INDICAÇÃO VEREADOR SADI KISIEL
Estudo Preliminar para implantação de interseção em desnível no cruzamento da rodovia BR-277, no km 593,5, visando à interligação da Rua Estrada da Pedreira com a Rua do Cowboy
Rua do Cowboy
BR - 277
INTERSEÇÃO
BR - 277
Rua Estrada da Pedreira
Google Earth
Image © 2025 Airbus

INDICAÇÃO VEREADOR SADI KISIEL

Estudo Preliminar para implantação de interseção em desnível no cruzamento da rodovia BR-277, no km 593,5, visando à interligação da Rua Estrada da Pedreira com a Rua do Cowboy



CONFERIDO DIRETORIA LEGISLATIVA

IPC
INSTITUTO DE PLANEJAMENTO DE CASCAVEL

LEI 0000/2023 PLANO MUNICIPAL DE MOBILIDADE URBANA DE CASCAVEL

ANEXO: III - PLANO MUNICIPAL DE MOBILIDADE URBANA DE CASCAVEL
MAPA: 01 - PONTOS DE CONFLITO NA CIDADE DE CASCAVEL

PRODUTO:	DATA:	ESCALA:	Nº MAPA:	ANEXO:
IPC, TRANSITAR, LOGIT	SET. / 2023	1 / 25.000	01	III