Câmara Municipal de Cascavel
ESTADO DO PARANÁ

INDICAÇÃO Nº 157, DE 2024
(Proponente: Vereador Tiago Almeida/União Brasil)

CÂMARA MUNICIPAL DE CASCAVEL
Recebido em 15/02/24
Protocolo

Excelentíssimo Senhor Presidente da Câmara Municipal de Cascavel.

INDICO, nos termos que regem o art. 143, do Regimento Interno desta Casa de Leis, seja encaminhado expediente ao Poder Público, perante a Secretaria Municipal de Educação - SEMED, solicitando que seja realizada a manutenção dos toldos e calhas da Escola Municipal Escola Tereza Périco Bernardini, localizada na Rua Castelo Branco, no Distrito de Juvinópolis.

É a Indicação. Sala das Sessões.
Cascavel, 14 de fevereiro de 2024.

Tiago Almeida
Vereador/União Brasil

Justificação

A presente indicação tem a finalidade de que seja realizada manutenção dos toldos e calhas da referida escola, pois conforme fotos em anexo, os toldos apresentam avarias, estando todos com furos, e até mesmo com a estrutura comprometida, com a armação torcida e sem cobertura, além de que as calhas não estão fazendo o escoamento de água adequadamente.

Nesses dias de chuva, os alunos, pais, professores e demais funcionários, não tinham como adentrar à instituição sem se molhar, pois o toldo que faz a cobertura do portão até a edificação está completamente comprometido.

Ademais, também chove dentro do saguão, corredores e sala de aula, escorrendo água pelas paredes e criando inúmeras goteiras que formam poças no chão, o que aumenta o risco de acidentes, visto a possibilidade de escorregar, além de que todos podem adoecer caso fiquem molhados.

Por esses motivos, a manutenção se faz necessária com urgência, a fim de evitar maiores prejuízos e trazer segurança para a sociedade escolar.

Na certeza de contar com a Vossa Senhor, nos colocamos a disposição para pensarmos juntos sobre o assunto, visando o desenvolvimento do município de Cascavel.

CONFERIDO
DIRETORIA LEGISLATIVA

Câmara Municipal de Cascavel

ESTADO DO PARANÁ

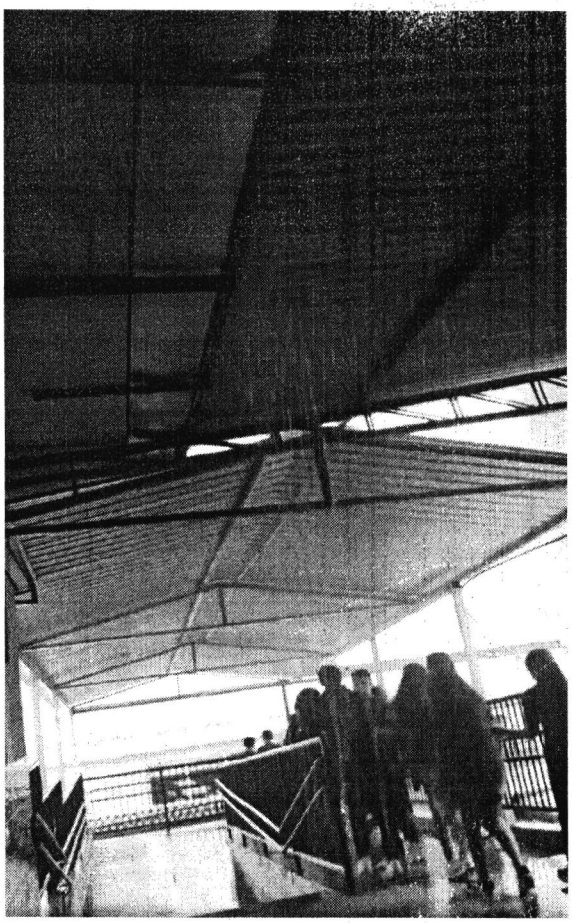

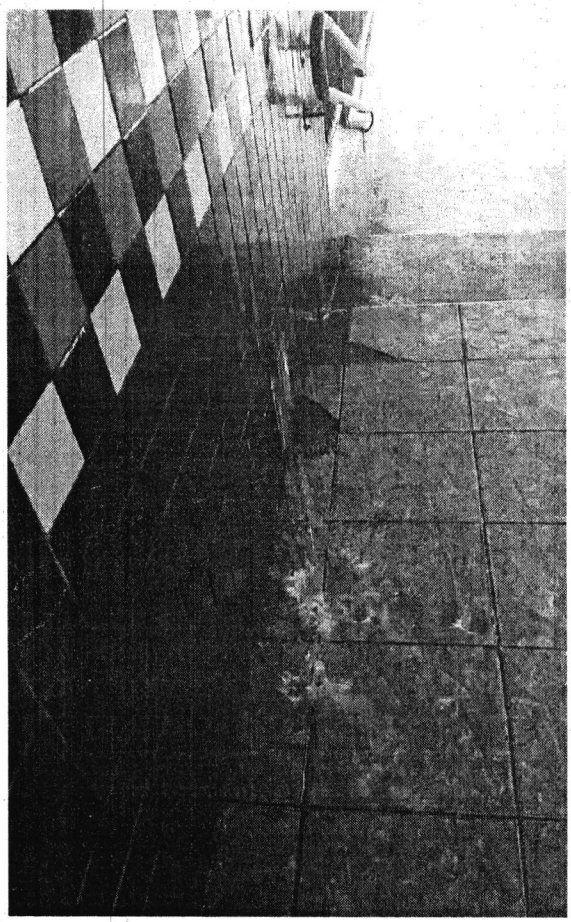

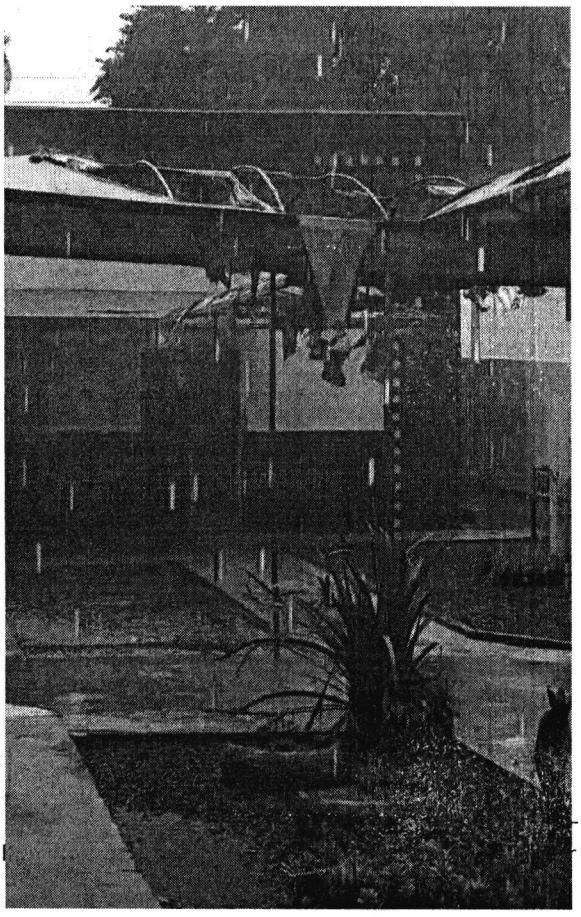

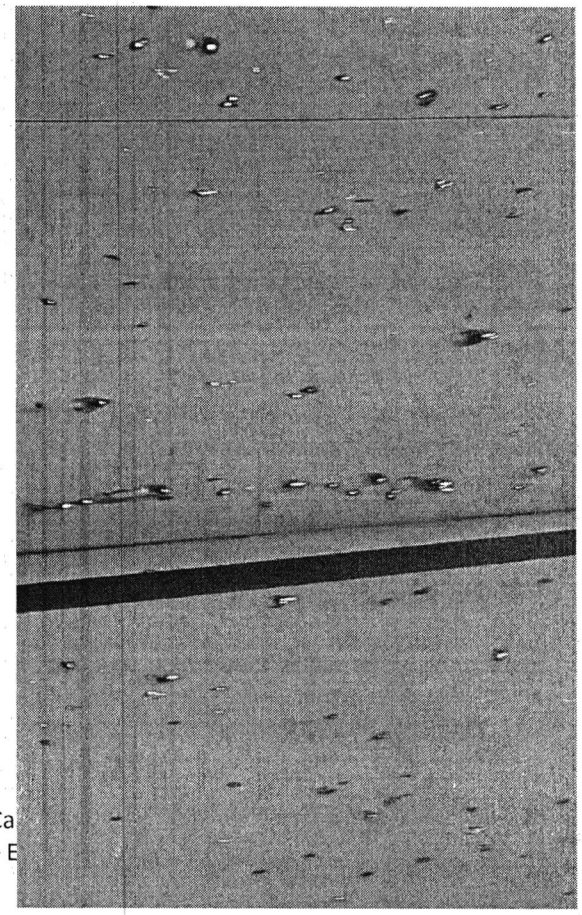

Ca

– E