ENCAMINHAR AO
EXECUTIVO MUNICIPAL
11ª SESSÃO
DATA 13/04/21
PRESIDENTE

SENHOR PRESIDENTE;

SENHORAS VEREADORAS;

SENHORES VEREADORES.

INDICAÇÃO Nº 1196

INDICO a Exma. Senhora Prefeita **RAQUEL AUXILIADORA CHINI** que determine ao setor competente da Prefeitura, a fiscalização da limpeza do terreno e manutenção da calçada, localizado na Rua Ananias Batista Menezes nº 221, no Bairro Anhanguera (fotos anexas).

JUSTIFICATIVA:

Este vereador foi procurado por diversos moradores locais, questionando o mato alto e grande sujeira dentro do terreno, facilitando a proliferação de pragas como ratos, mosquitos, etc.

Sala Emancipador Oswaldo Toschi, 13 de Abril de 2021.

MARCIO GLAUBER VICENTE DE OLIVEIRA
(MARCIO ALEMÃO)
Vereador



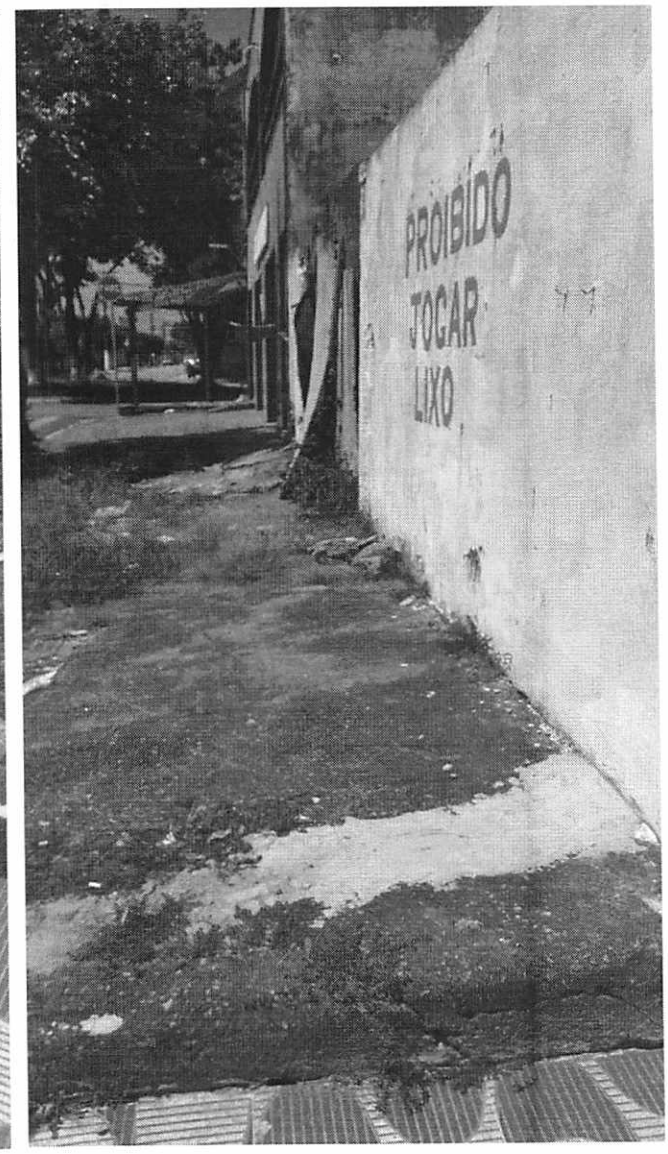
PROIBIDO
JOGAR
LIXO