Câmara Municipal de Cascavel

ESTADO DO PARANÁ

INDICAÇÃO Nº 845 , DE 2014.

(Autor: Vereador Nei Hamilton Haveroth /PSL)

CÂMARA MUNICIPAL DE CASCAVEL
Recebi em 15/09/14
Kleila S. Mayer
Diretora de Plenário e Apoio às Sessões

Sugere ao Poder Executivo Municipal, a execução da poda de árvores na Rua Rafael Picoli esquina com a Rua Mato Grosso no Bairro Centro, conforme especifica.

Exmo. Senhor Presidente da Câmara Municipal de Cascavel.

O Vereador Nei Hamilton Haveroth, com assento nesta Casa Legislativa e no uso de suas atribuições que lhe confere o art. 116 do Regimento Interno, solicita a Vossa Excelência que seja submetida a presente Indicação para leitura e conhecimento do Plenário e depois despachado ao Exmo. Senhor Prefeito do Município de Cascavel, solicitando as seguintes medidas de interesse público:

1. Que o Poder Executivo, por meio da Secretária do Meio Ambiente realize a execução da poda baixa de árvores na Rua Rafael Picoli esquina com a Rua Mato Grosso no Bairro Centro

Indicação. Sala de Sessões.
Cascavel, 11 de Setembro de 2014.

Nei Hamilton Haveroth

Vereador/PSL

Justificação

A presente indicação tem como objetivo de melhorar a visão dos motoristas em relação à sinalização, pois os galhos das arvores estão obstruindo as placas de sinalização e assim prejudicando o trânsito. (Fotos em anexo)

Solicitamos, portanto, as providências e medidas cabíveis à solução esperada para o problema.

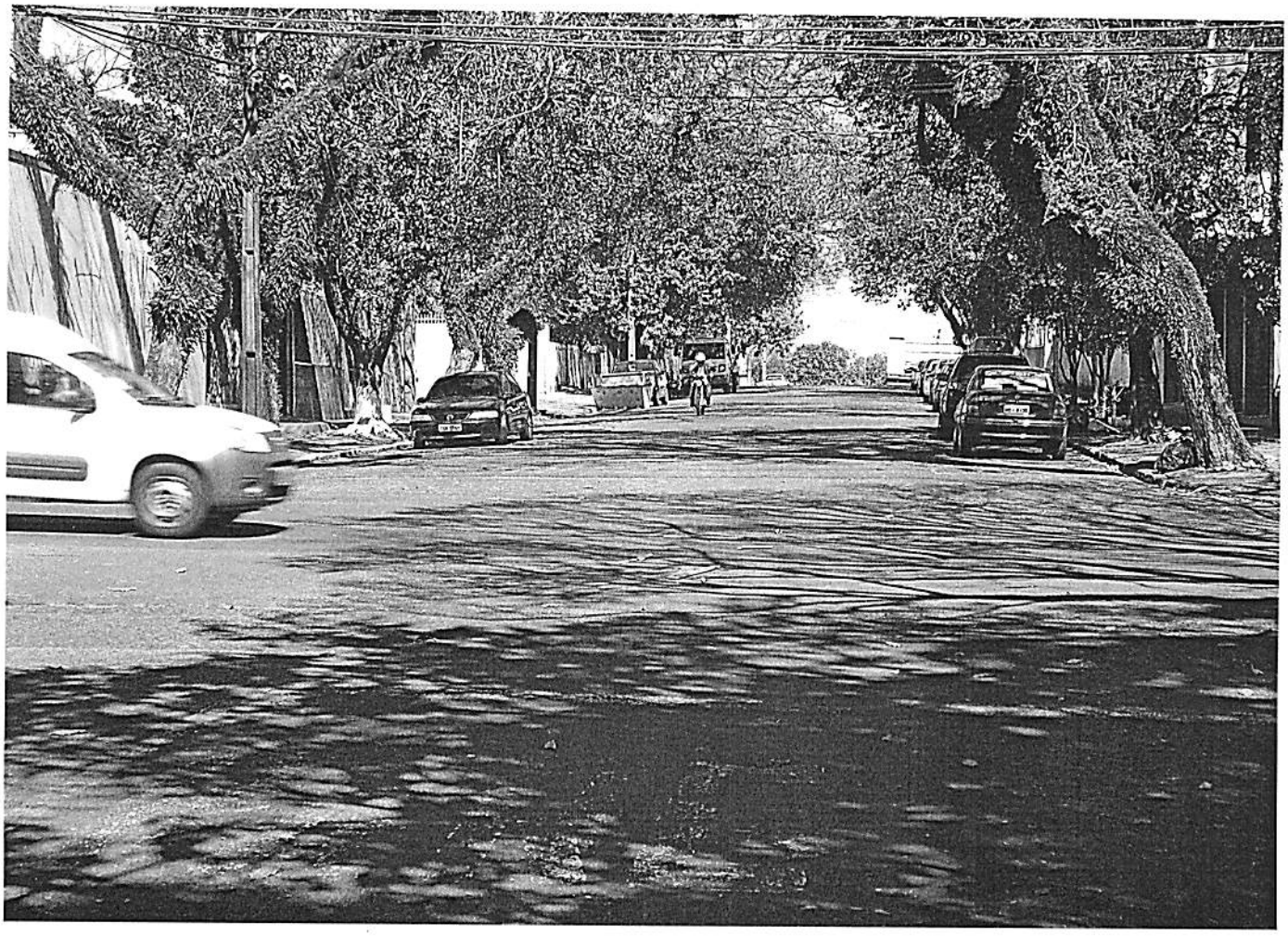

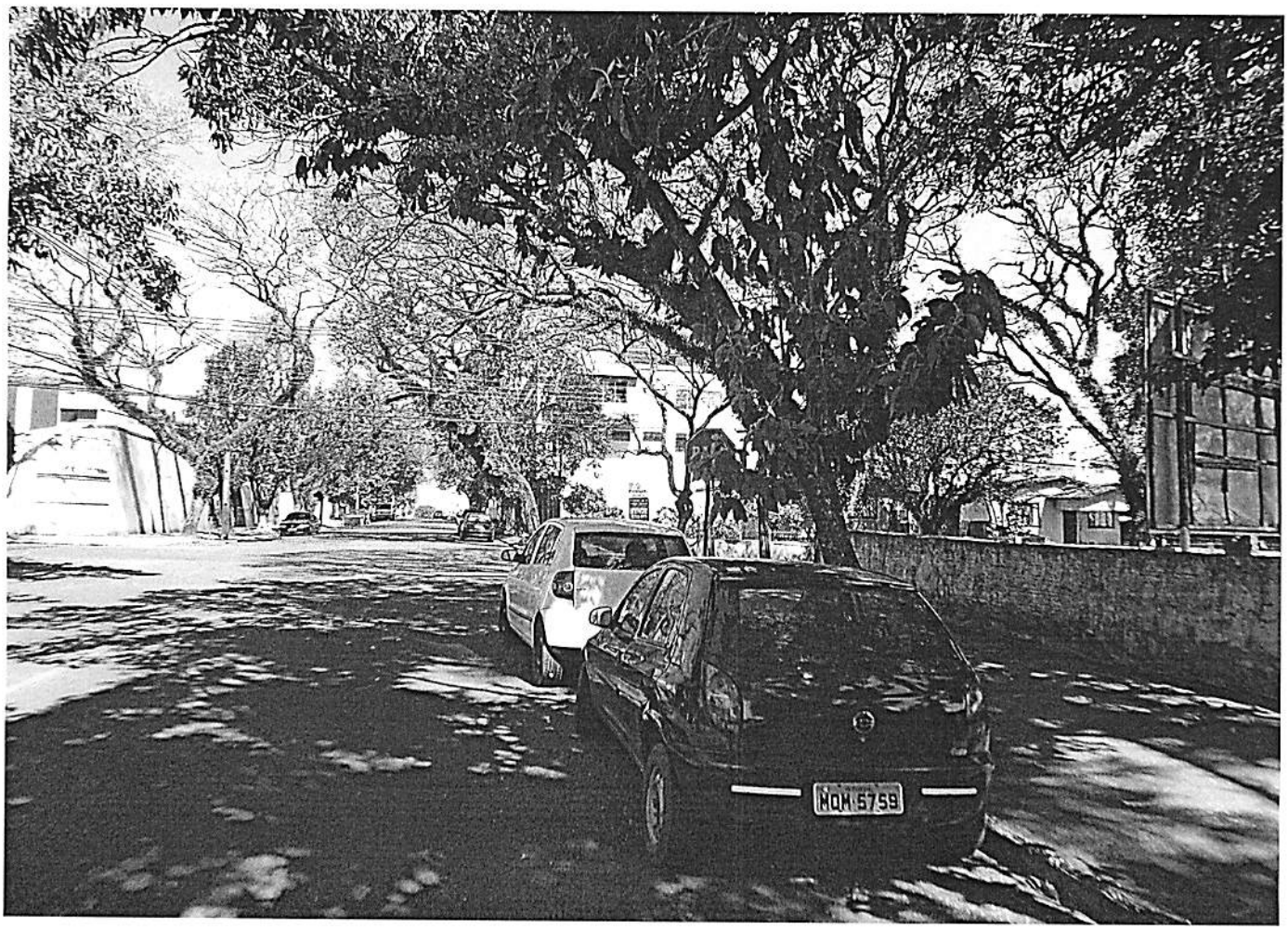
MQM 5759