Câmara Municipal de Cascavel

ESTADO DO PARANÁ

CÂMARA MUNICIPAL DE CASCAVEL
Recebido em: 12/03/25
Protocolo

INDICAÇÃO Nº 477, DE 2025.
(Proponente: Fão do Bolsonaro/PL)

Excelentíssimo Senhor Presidente da Câmara Municipal de Cascavel.

INDICO, nos termos que regem o art. 145 do Regimento Interno desta Casa de Leis, que seja encaminhado expediente à Secretaria Municipal de Serviços e Obras Públicas (SESOP), solicitando a realização do serviço de manutenção das seguintes ruas: Rua Lagoa Conceição, Rua Lagoa da Pinguela, Rua Lagoa dos Patos, Rua Lagoa Rodrigo de Freitas, Rua Lagoa Grande, Rua Lagoa Mangueira, Rua Lagoa Mundaú, Rua Lagoa Camacho, Rua Lagoa Camarim, Rua Lagoa Marpende, Rua Lagoa Saquarema, Rua Lagoa Marico, Rua Lagoa Araucária e Rua Lagoa Itapeva, localizadas no bairro Lago Azul.

É a Indicação. Sala das Sessões.
Cascavel, 12 de março de 2025.

Fão do Bolsonaro
Vereador/PL

Justificativa

A solicitação justifica-se pela necessidade de garantir melhores condições de trafegabilidade e segurança para os moradores e usuários das vias mencionadas. As ruas apresentadas encontram-se em estado de conservação que demanda intervenção urgente, considerando possíveis danos à infraestrutura e transtornos à população.

A manutenção dessas vias é essencial para prevenir problemas decorrentes da deterioração, como buracos, acúmulo de água e dificuldades no deslocamento. Além disso, a realização do serviço contribuirá para a valorização do bairro Lago Azul, proporcionando melhor qualidade de vida aos seus habitantes e atendendo a uma reivindicação legítima da comunidade.

CONFERIDO
DIRETORIA LEGISLATIVA

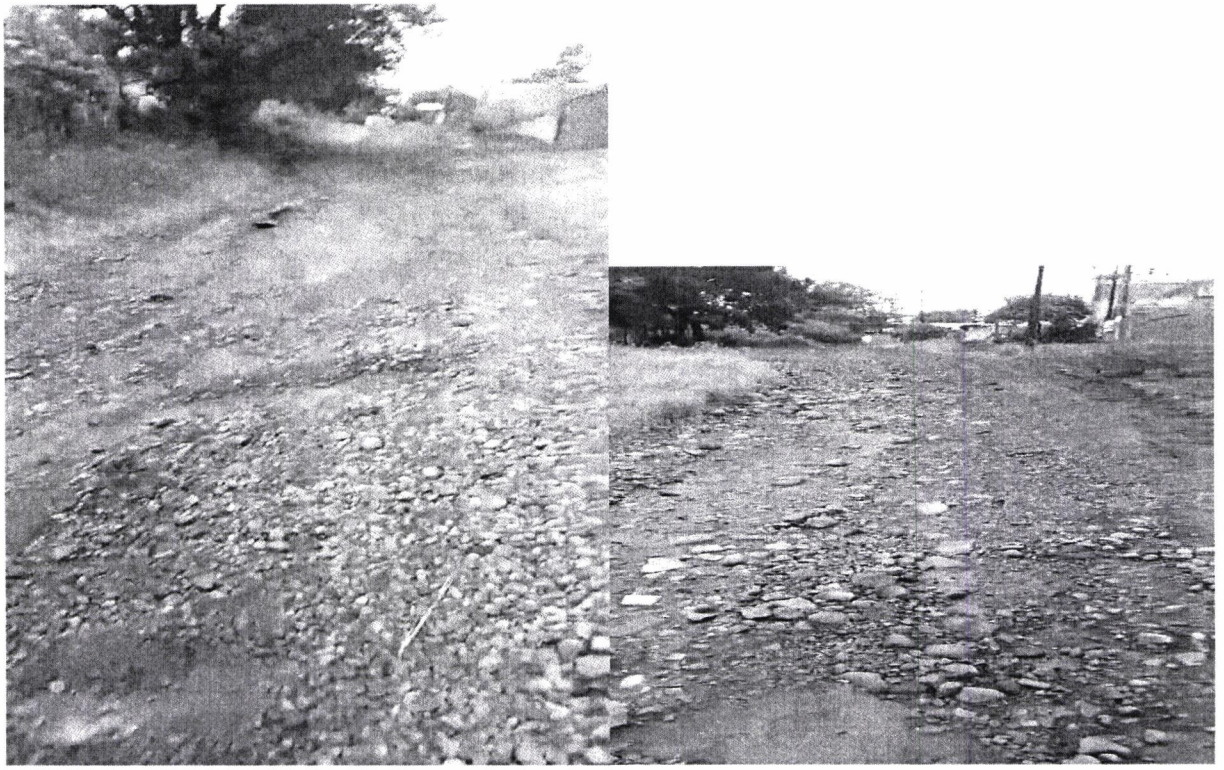

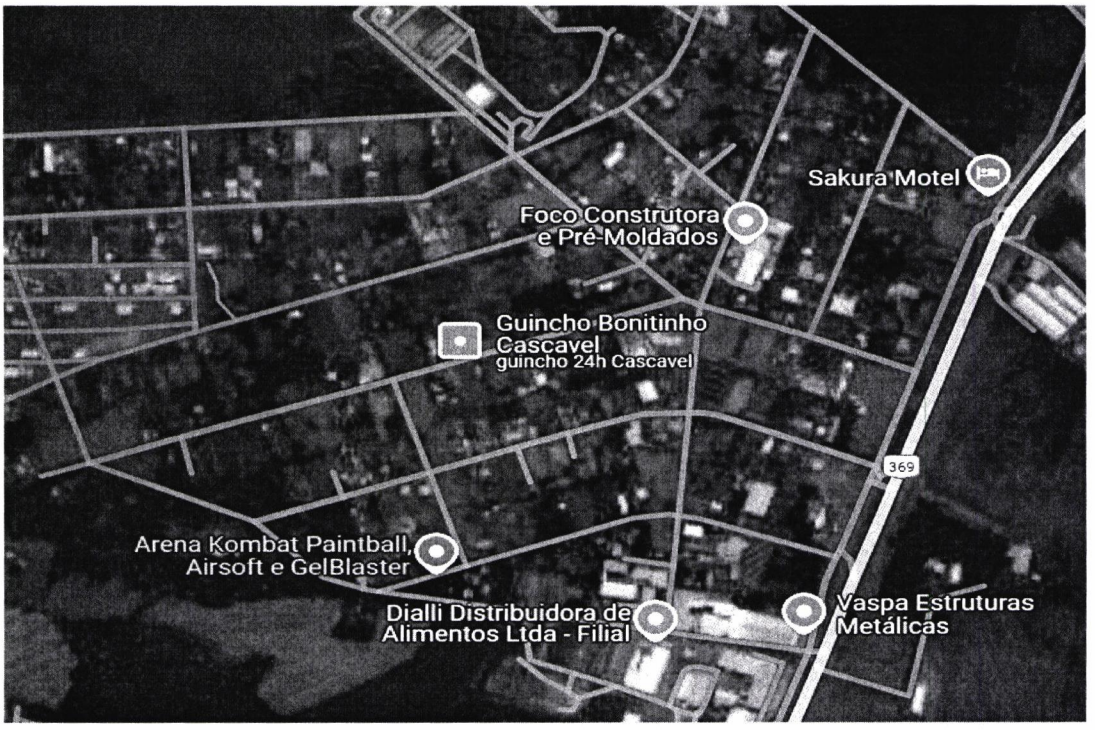
Sakura Motel
Foco Construtora e Pré-Moldados
Guincho Bonitinho Cascavel
guincho 24h Cascavel
369
Arena Kombat Paintball, Airsoft e GelBlaster
Dialli Distribuidora de Alimentos Ltda - Filial
Vaspa Estruturas Metálicas