Câmara Municipal de Cascavel
ESTADO DO PARANÁ

INDICAÇÃO N.º 588 , DE 2022
(Proponente: Professor Santello/PTB)

CÂMARA MUNICIPAL DE CASCAVEL
Recebido em: 12/05/22
Protocolo

Excelentíssimo Senhor Presidente da Câmara Municipal de Cascavel

INDICO, nos termos do art. 143, do Regimento Interno desta Casa de Leis, seja encaminhado expediente ao Poder Público Municipal, perante a Secretaria Municipal de Educação, solicitando melhorias no prédio da Escola Municipal Neiva Ewald como substituição de calhas, pintura externa e interna, recolocação das placas da cobertura do refeitório, substituição de árvores, entre outras necessidades urgentes.

É a Indicação. Sala das Sessões.
Cascavel, 11 de maio de 2022.

Professor Santello
Vereador /PTB

Justificação

A presente proposta legislativa tem por finalidade atender um pedido da comunidade da Escola Municipal Neiva Ewald, no bairro Jardim Presidente, que são melhorias urgentes no prédio da unidade.

No dia 10/05/2022, estivemos em visita a escola municipal Neiva Ewald onde fomos recebidos pela diretora Jane Aparecida Tonin, com o objetivo de observar a organização, manutenção e a segurança.

Durante a visita, consta-se que unidade escolar tem todas os ambientes necessários para o funcionamento regular, pátio e dependências extremamente organizados, limpos e higienizados.

Sobre a estrutura física, verificamos indícios de goteiras em duas salas de aula e na cozinha e conserto da calçada externa na entrada da escola. Diante disso e por considerarmos a estrutura física tão importante quanto a proposta pedagógica para a efetivação do processo de aprendizagem, indicamos essas ações como urgentes para a escola municipal Neiva Ewald:

- substituição das 3 árvores Salgueiro Chorão, de porte médio ou grande, cujas raízes são muito invasivas e que podem provocar danos as estruturas e tubulações próximas, por outras espécies especificamente indicadas para o pátio da escola.

- substituições das calhas e colocação de canos com diâmetro maior (200mm ou 300mm) para a vazão das águas das chuvas e consequente limpeza e pintura das salas atingidas pelas infiltrações e limpeza;

- limpeza e pequenos consertos no telhado de forma geral;

- verificação das causas das goteiras existentes na cozinha e consequente conserto;

- conserto da calçada de paver em frente à escola;

- recolocação das placas da cobertura do refeitório que foram arrancadas com o vento;

- colocação do gesso no forro do saguão do bloco A (entrada da escola);

Por fim, indicamos que sejam feitos estudos para a pintura interna e externa do prédio escolar, muro e calçadas.

Desde já agradecemos a colaboração, nos colocamos a disposição e aguardamos retorno e esclarecimentos.

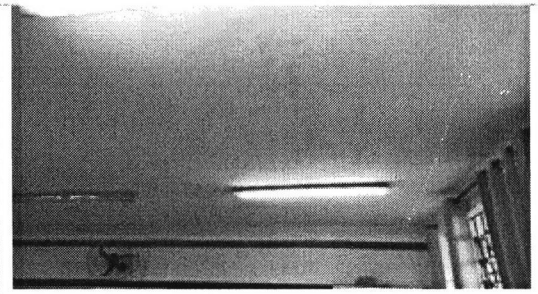
Sala com infiltrações

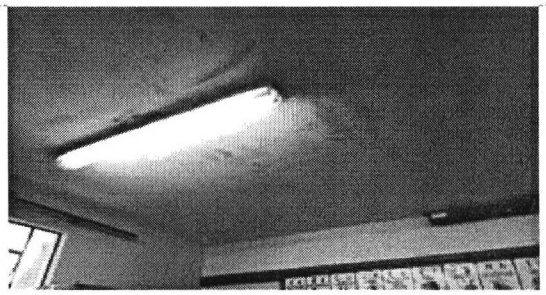
Sala com infiltrações


Indicação de conserto e limpeza telhado


Indicação de conserto e limpeza telhado

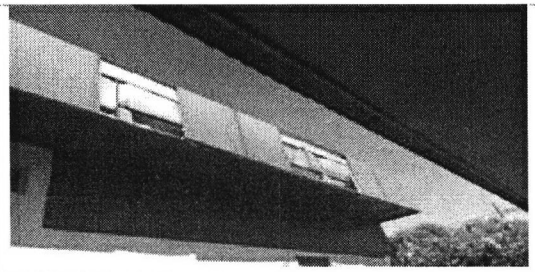
Refeitório- lado externo


Teto do saguão bloco A



Conserto calçada em frente a escola



Retirada das árvores Salgueiro Chorão

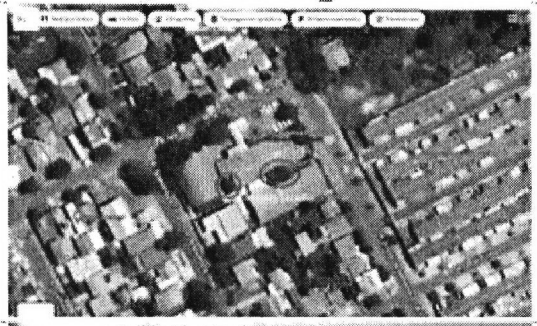

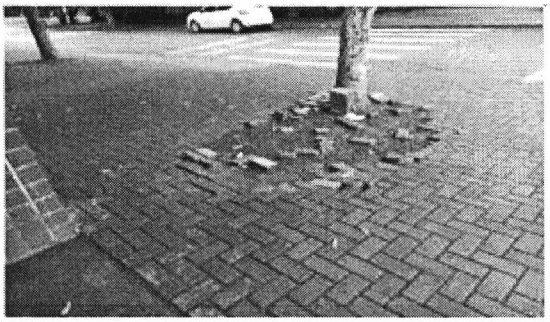

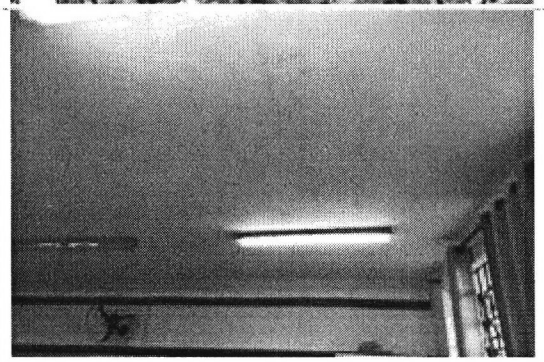

Sala com infiltrações

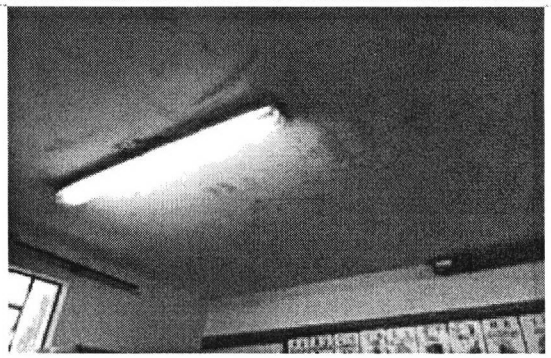

Sala com infiltrações