Câmara Municipal de Cascavel

ESTADO DO PARANÁ

CÂMARA MUNICIPAL DE CASCAVEL
Recebido em 26/09/23
Protocolo

INDICAÇÃO Nº 1342, DE 2023.
(Proponente: Edson Souza/MDB)

Excelentíssimo Senhor Presidente da Câmara Municipal de Cascavel.

INDICO, nos termos que regem o art. 143 do Regimento Interno desta Casa de Leis, seja encaminhado expediente ao Senhor Sandro Camilo Rocha Rancy, Secretário Municipal de Serviços e Obras Públicas, solicitando a revitalização de tampa de bueiro, na Rua Vasco da Gama esquina com Avenida Tancredo Neves, ambas localizadas no bairro Pioneiros Catarinense.

É a Indicação. Sala das Sessões.
Cascavel, 26 de setembro de 2023.

Edson de Souza

Edson Souza
Vereador/MDB

Justificação

Solicito o serviço de revitalização do bueiro em questão, pois encontra-se seriamente deteriorado, acumulando-se entulhos sobre ele, o que impede o escoamento da água da chuva, ocasionando o alagamento da Avenida Tancredo Neves.

Essa via é amplamente utilizada diariamente, por um grande fluxo de veículos, o que ocasiona o risco de acidentes de trânsito no local.

Dessa forma, considero de extrema necessidade a revitalização da tampa do bueiro, oportunizando aos moradores e todos que ali circulam uma maior segurança e conforto.

Valho-me da oportunidade para externar as mais elevadas estimas e considerações.

CONFERIDO
DIRETORIA LEGISLATIVA

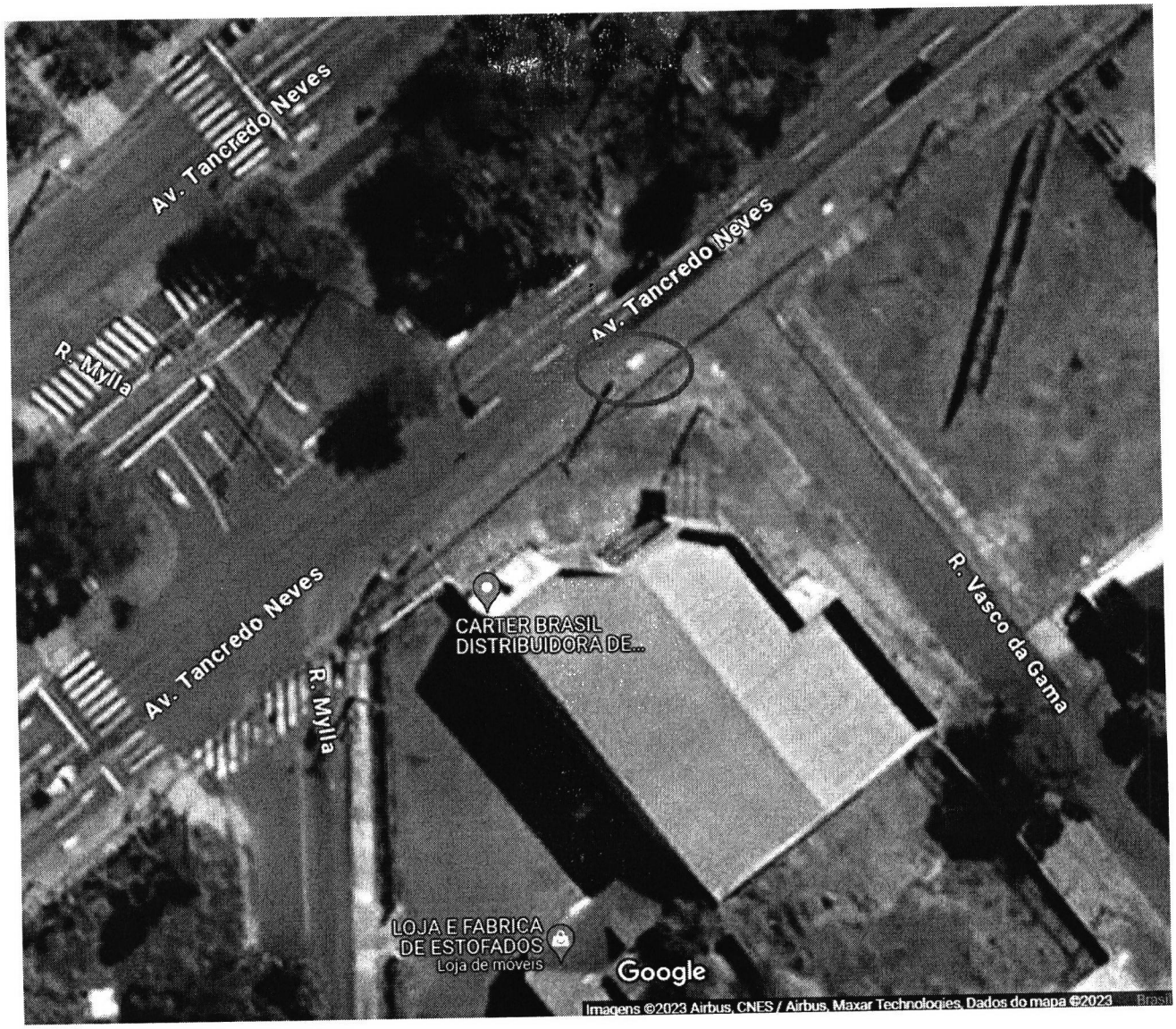
Av. Tancredo Neves
Av. Tancredo Neves
R. Mylla
Av. Tancredo Neves
R. Mylla
CARTER BRASIL
DISTRIBUIDORA DE...
R. Vasco da Gama
LOJA E FABRICA
DE ESTOFADOS
Loja de móveis
Google
Imagens ©2023 Airbus, CNES / Airbus, Maxar Technologies, Dados do mapa ©2023

Edson



Edson

Rua Pernambuco, 1843 - Centro - CEP 85810-021 - Cascavel - Paraná
Fone |45| 3321-8800 - Fax |45| 3321-8881 - www.camaracascavel.pr.gov.br - e-mail: admin@camaracascavel.pr.gov.br



Edson

Rua Pernambuco, 1843 - Centro - CEP 85810-021 - Cascavel - Paraná
Fone |45| 3321-8800 - Fax |45| 3321-8881 - www.camaracascavel.pr.gov.br - e-mail: admin@camaracascavel.pr.gov.br