ESTADO DO RIO GRANDE DO SUL
PREFEITURA MUNICIPAL DE SANT'ANA DO LIVRAMENTO
Secretaria Municipal de Administração

PMSA OF Nº 718/2021 Sant'Ana do Livramento, 29 de julho de 2021.

Senhor Presidente:

Apraz-nos cumprimentar Vossa Excelência e, na oportunidade, em atenção ao "Pedido de Informação nº 397/2021", de autoria do Vereador Rafael de Castro, conforme informações prestadas pela Secretaria Municipal de Serviços Urbanos, encaminhar, em anexo, a informação solicitada.

Sendo o que tínhamos para o presente, aproveitamos a oportunidade para manifestar protestos de consideração e apreço.

ANA LUIZA MOURA TAROUCO
Prefeita Municipal

PREFEITURA MUNICIPAL
Sant'Ana do Livramento

Exmo. Sr.
Ver. CARLOS ENRIQUE CIVEIRA
M.D Presidente da Câmara Municipal de Vereadores
Sant'Ana do Livramento – RS.

PREFEITURA MUNICIPAL
PROTOCOLO 2829
ENTRADA EM 29.07.21
SAÍDA EM:
DESTINO:

ESTADO DO RIO GRANDE DO SUL

PREFEITURA MUNICIPAL DE SANT'ANA DO LIVRAMENTO

SECRETARIA DE OBRAS E SERVIÇOS URBANOS

Sant'Ana do Livramento, 26 de julho de 2021

Memorando N°063/2021 - Secretaria de Serviços Urbanos

Exmo. Sr.

Matheus Borges Medina

Secretário Municipal de Administração

Prezado Secretário;

Ao cumprimentá-lo cordialmente, vimos pelo presente, informar sobre o memorando n° 587/2021, referente a um pedido de informação n° 397/2021 do Vereador Rafael de Castro, para resposta mais breve possível.

1- Há a possibilidade de realizar estudos e, consequentemente a implementação, da extensão da iluminação pública na Rua Jesus Linhares Guimarães, localizada na Vila Argiles, tendo em vista os riscos e a insegurança enfrentada pelos moradores em razão da escuridão na referida área?

RESPOSTA – Em anexo, parecer da Secretaria de Planejamento sobre o pedido de informação do nobre Vereador.

Atenciosamente,

DILMAR RODRIGUES PEREIRA

SECRETÁRIO MUNICIPAL DE SERVIÇOS URBANOS

Dilmar Rodrigues Pereira
SECRETÁRIO DE SERVIÇOS URBANOS
SANT'ANA DO LIVRAMENTO

PARECER

Referente ao pedido de informação n° 397, datado em 20 de julho de 2021; observamos:

a. implantação de iluminação pública (IP) nesta rua identificada como Cel. Jesus Linhares Guimarães até a emissão deste documento é inviável, visto que no local inexiste rede de baixa tensão (BT) da concessionaria de energia local, no caso especifico RGE Sul.

b. para viabilidade da solicitação do documento identificado acima, se faz necessário que a concessionaria de energia local execute no local extensão de rede de baixa tensão, sendo as redes instaladas neste Município de propriedade da concessionaria de energia.

Por este motivo, tecnicamente é inviável esta solicitação.

Sant'Ana do Livramento, 26 de julho de 2021.

Gonzalo Bonfiglio
Eng.Eletricista
Mat.50.099


Gonzalo Bonfiglio
Engº Eletricista
CREA RS 120574

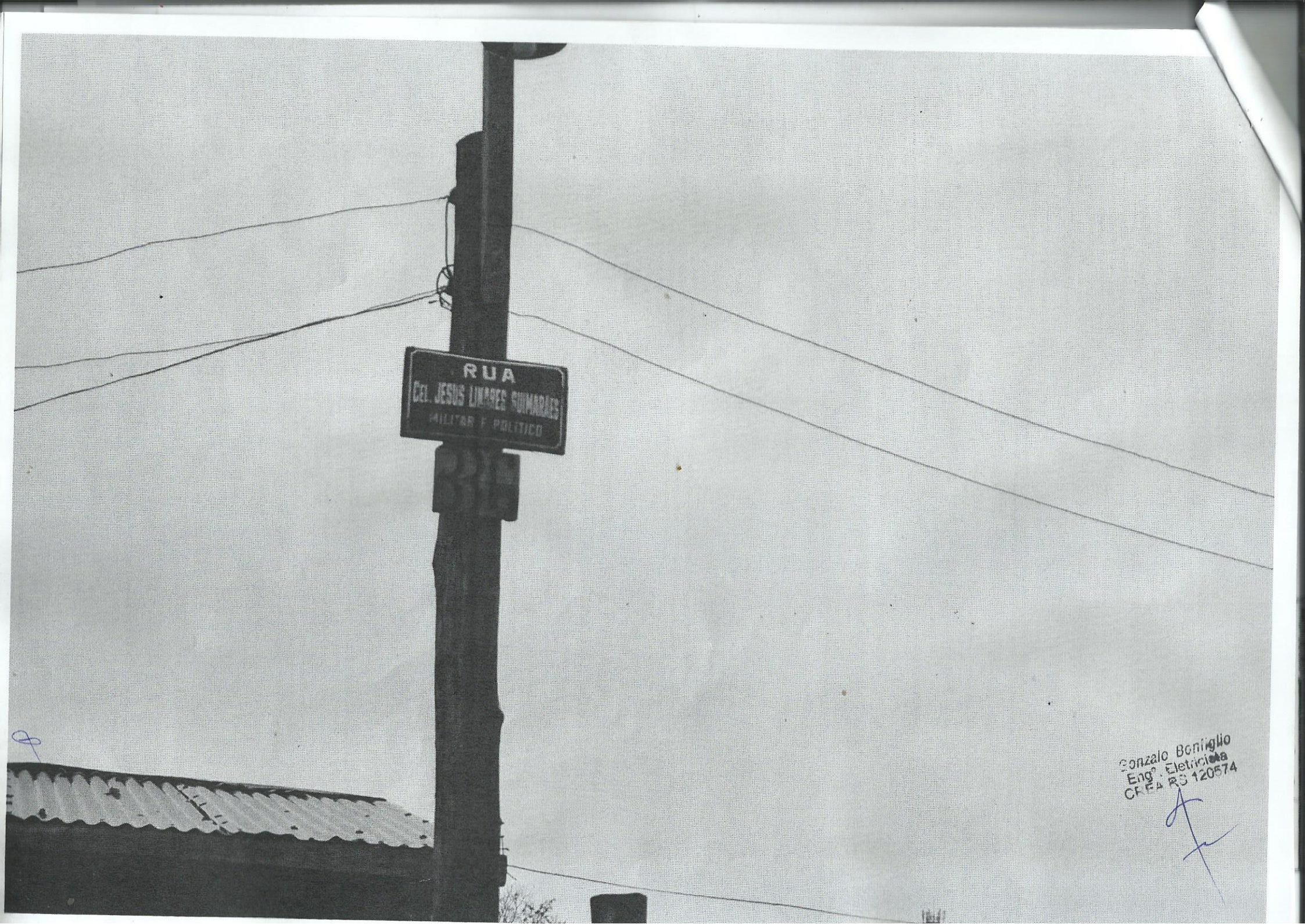
RUA
CEL. JESUS LIMARES SOUMARIAES
MILITAR E POLITICO


Gonzalo Bonfiglio
Engº. Eletricista
CREA RS 120674

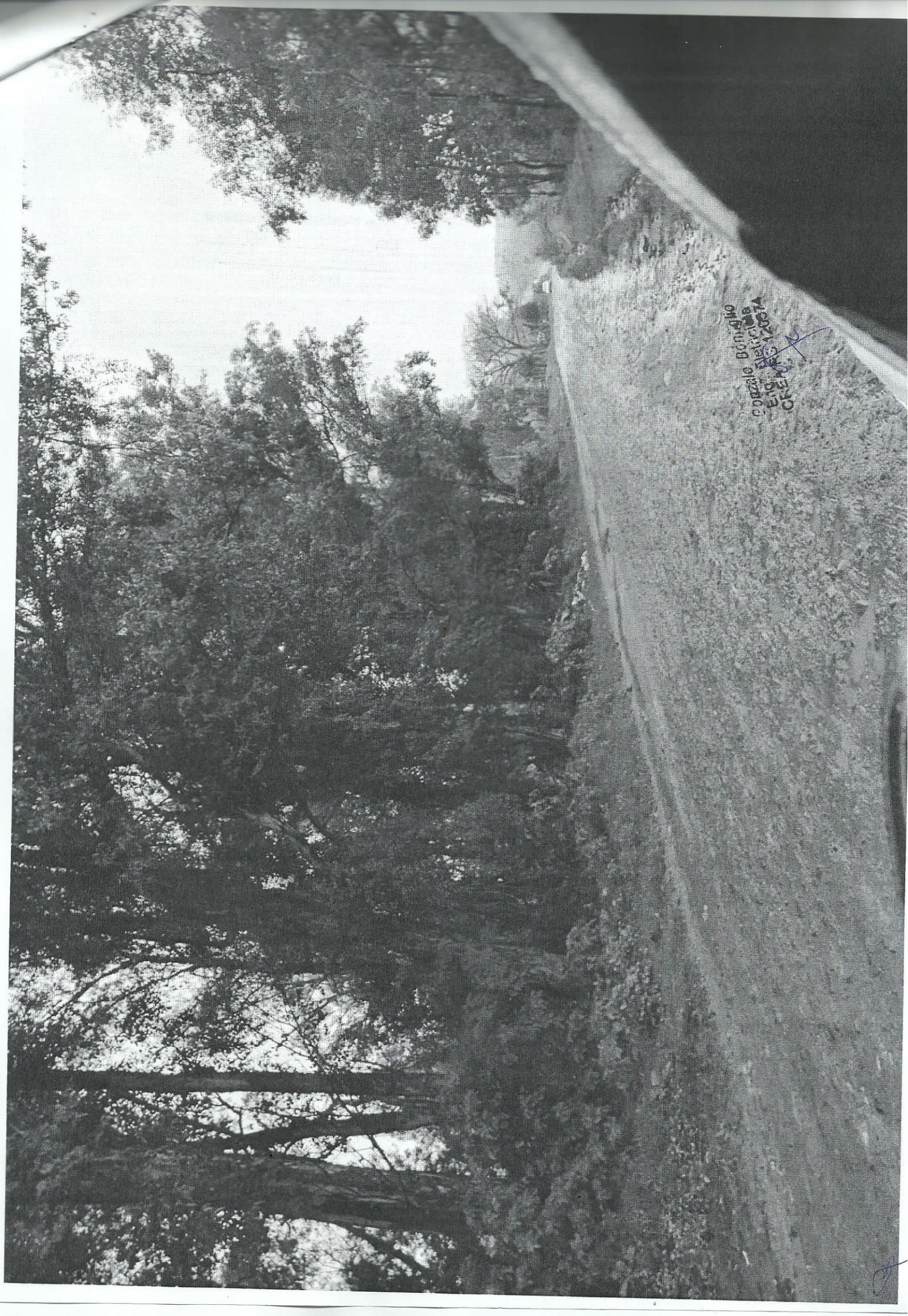
Gonzalo Bonaglio
Eng. Eletricista
CREA RS 120574