Câmara Municipal de Cascavel
ESTADO DO PARANÁ

CÂMARA MUNICIPAL DE CASCAVEL
Recebido em 01 / 11 / 2017
Protocolo

INDICAÇÃO Nº 1049 DE 2017.
(Autor: Vereador Misael Junior/PSC)

Excelentíssimo Senhor Presidente da Câmara Municipal, de Cascavel.

O Vereador Misael Junior/PSC, em conformidade com o art. 116 do Regimento Interno desta Casa de Leis, propõe, depois de lido no pequeno expediente da Sessão Ordinária, seja encaminhada esta Indicação ao Poder Executivo Municipal, perante a Secretaria de Agricultura, que realize execução de Solo Brita da Estrada Fazenda Rebelato, no Bairro Santos Dumont.

É a Indicação. Sala de Sessões.
Cascavel, 31 de outubro de 2017.

Misael Junior
Vereador/PSC

Justificação

A presente proposta tem como objetivo corrigir as imperfeições causadas pelas chuvas, dificultando o transito na referida Estrada, conforme fotos em anexo.

Espero, pois, contar com a atenção do Poder Executivo a esta solicitação, e aguardo reposta para darmos ciência aos munícipes que utilizam a mesma, e nos cobram providências.

CONFERIDO
DIRETORIA LEGISLATIVA

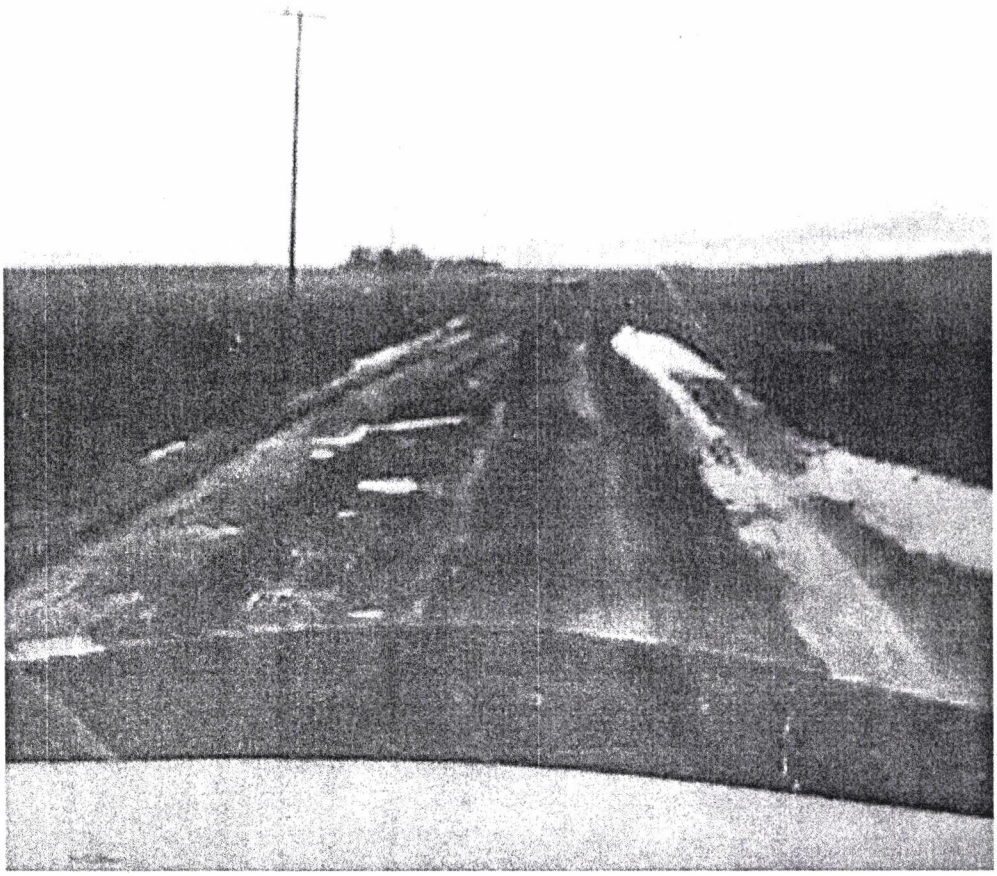

Rua Pernambuco 1843 – Centro – CEP 85810-021 – Cascavel – Paraná Fone (45) 3321-8800
Fax (45) 3321-8881 – www.camaracascavel.pr.gov.br – E-mail: admin@camaracascavel.pr.gov.br

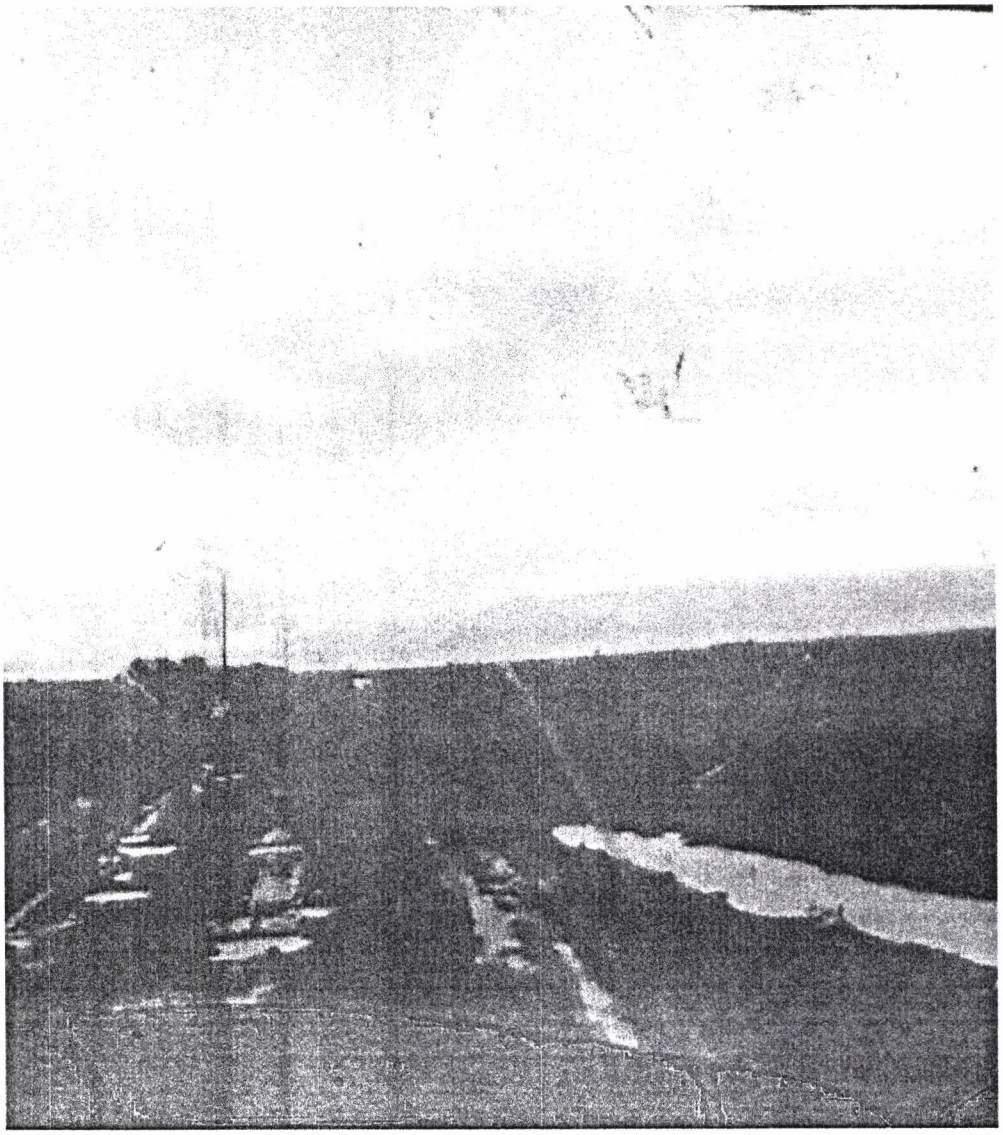

Rua Pernambuco 1843 – Centro – CEP 85810-021 – Cascavel – Paraná Fone (45) 3321-8800
Fax (45) 3321-8881 – www.camaracascavel.pr.gov.br – E-mail: admin@camaracascavel.pr.gov.br