GABINETE DO VEREADOR
ANDRÉ DE ZÉ ESMERALDO

REQUERIMENTO - N° _____/2023

O Vereador que a este subscreve, ouvido o plenário e cumpridas às formalidades regimentais, requer ao Prefeito Municipal Senhor Marcones Libório de Sá, e ao Secretário de Serviços Públicos Senhor Macbanai Souza Oliveira Passos, para que seja realizados os serviços de drenagem, limpeza e capinação na Rua da Glória, localizada no Bairro Primavera, transversal à Rua Maria América de Sá Sampaio.

JUSTIFICATIVA:

Chegado ao conhecimento do nosso gabinete, onde posteriormente o vereador que a este subscreve esteve no local para verificar que há extrema necessidade dos serviços de drenagem, limpeza e capinação na Rua da Glória, no Bairro Primavera, tendo em vista que, seja garantido o escoamento das águas das chuvas e esgotos, impendido que seus materiais não venham a contaminar a população que ali residem.

Certo de que o pedido será atendido na maior brevidade, renovamos os votos da mais elevada estima e consideração.

Salgueiro, 13 de novembro de 2023.

ASSINADO DIGITALMENTE
LUIS ANDRE FILGUEIRA SAMPAIO
A conformidade com a assinatura pode ser verificada em:
http://serpro.gov.br/assinador-digital
SERPRO

ANDRÉ DE ZÉ ESMERALDO
Vereador



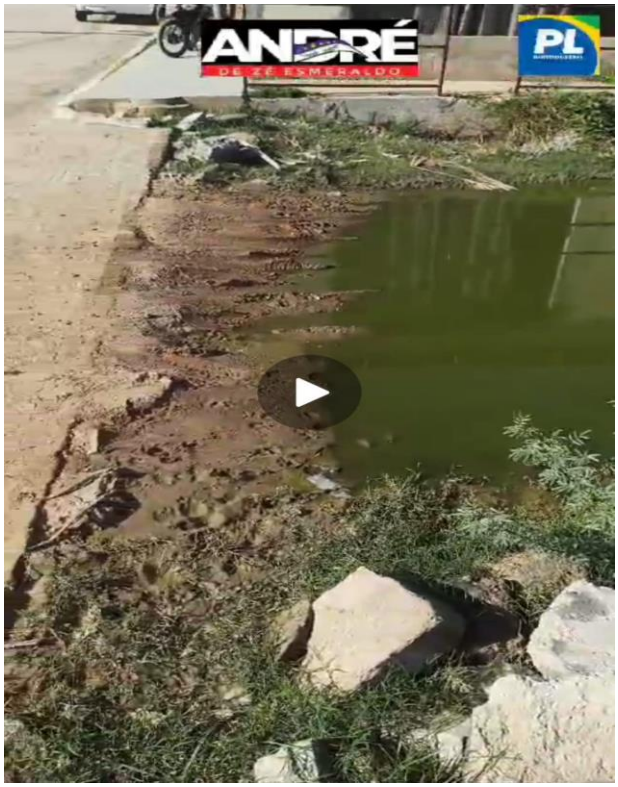

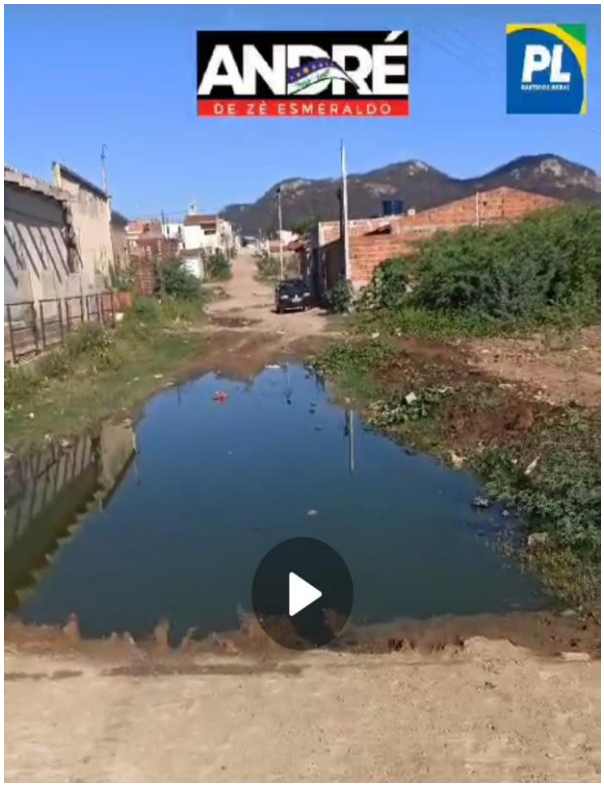

ANDRÉ DE ZÉ ESMERALDO
Vereador