ESTADO DE MATO GROSSO
CÂMARA MUNICIPAL DE PEDRA PRETA
GABINETE DA VEREADORA ROSE PIRES
AV: NODA GUENKO – CENTRO – CEP: 78.795-000
TELEFONES: (66) 3486-1266 – 3486-1241
E-mail: rose.pires1210@gmail.com
Site: www.pedrapreta.mt.leg.br

INDICAÇÃO N°_____, DE 26 DE MARÇO DE 2021.

Senhora Presidente,

A Vereadora subscritora, com base nos art. 119 e 120 do Regimento Interno da Câmara Municipal, requer à Mesa Diretora o encaminhamento do presente expediente indicatório ao Senhor Prefeito Municipal, **solicito que seja feita a correção do problema de escoamento de água que desce da mina do lote na Rua Aroeira, do Bairro Jardim Natureza (ao lado da creche Adriana Susy).**

JUSTIFICATIVA

O motivo do escoamento de água na Rua Aroeira, foi um patrolamento, feito e assim tamparam a saída da mina e danificaram o cano relacionado ao grande desperdício de água e tem provocado transtorno pelas vias onde é escoada, é necessário que recuperem e salva essa pequena nascente com estudo na forma correta além de prejudicar o fluxo do trânsito essa situação pode provocar acidentes e danificar veículos que passam por esses trechos submersos pela água da mina.

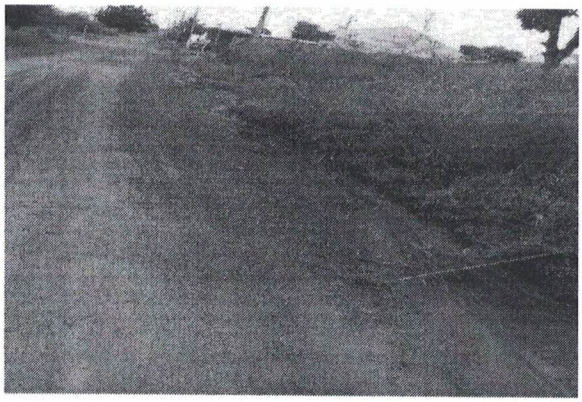

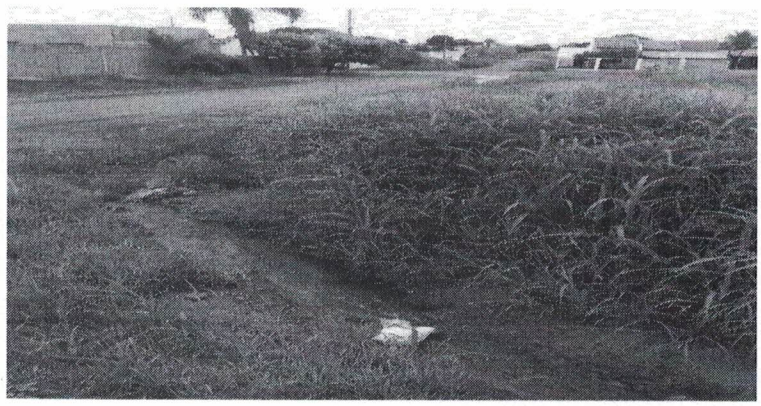

ROSEMEIRE DE SOUZA PIRES
VEREADORA - MDB

ESTADO DE MATO GROSSO
CÂMARA MUNICIPAL DE PEDRA PRETA
GABINETE DA VEREADORA ROSE PIRES
AV: NODA GUENKO – CENTRO – CEP: 78.795-000
TELEFONES: (66) 3486-1266 – 3486-1241
E-mail: rose.pires1210@gmail.com
Site: www.pedrapreta.mt.leg.br

INDICAÇÃO N°_____, DE 26 DE MARÇO DE 2021.

Senhora Presidente,

A Vereadora subscritora, com base nos art. 119 e 120 do Regimento Interno da Câmara Municipal, requer à Mesa Diretora o encaminhamento do presente expediente indicatório ao Senhor Prefeito Municipal, **solicito que seja feita a correção do problema de escoamento de água que desce da mina do lote na Rua Aroeira, do Bairro Jardim Natureza (ao lado da creche Adriana Susy).**

JUSTIFICATIVA

O motivo do escoamento de água na Rua Aroeira, foi um patrolamento, feito e assim tamparam a saída da mina e danificaram o cano relacionado ao grande desperdício de água e tem provocado transtorno pelas vias onde é escoada, é necessário que recuperem e salva essa pequena nascente com estudo na forma correta além de prejudicar o fluxo do trânsito essa situação pode provocar acidentes e danificar veículos que passam por esses trechos submersos pela água da mina.

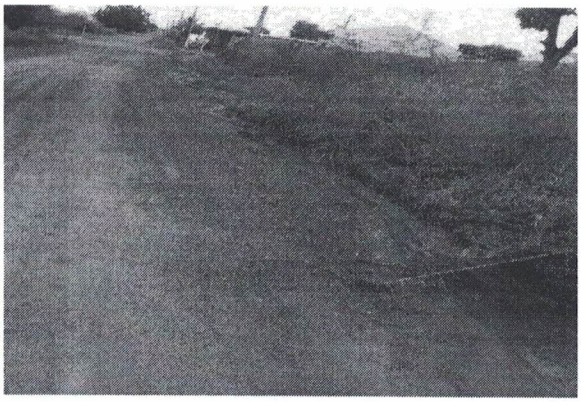

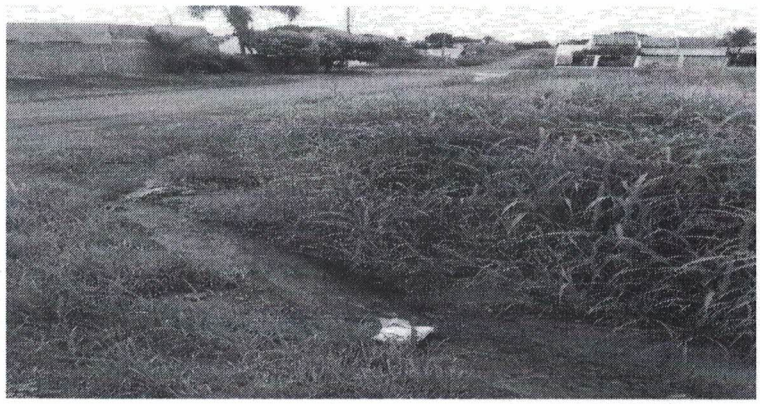

ROSEMEIRE DE SOUZA PIRES
VEREADORA - MDB

ESTADO DE MATO GROSSO
CÂMARA MUNICIPAL DE PEDRA PRETA
GABINETE DA VEREADORA ROSE PIRES
AV: NODA GUENKO – CENTRO – CEP: 78.795-000
TELEFONES: (66) 3486-1266 – 3486-1241
E-mail: rose.pires1210@gmail.com
Site: www.pedrapreta.mt.leg.br

INDICAÇÃO N°_____, DE 26 DE MARÇO DE 2021.

Senhora Presidente,

A Vereadora subscritora, com base nos art. 119 e 120 do Regimento Interno da Câmara Municipal, requer à Mesa Diretora o encaminhamento do presente expediente indicatório ao Senhor Prefeito Municipal, **solicito que seja feita a correção do problema de escoamento de água que desce da mina do lote na Rua Aroeira, do Bairro Jardim Natureza (ao lado da creche Adriana Susy).**

JUSTIFICATIVA

O motivo do escoamento de água na Rua Aroeira, foi um patrolamento, feito e assim tamparam a saída da mina e danificaram o cano relacionado ao grande desperdício de água e tem provocado transtorno pelas vias onde é escoada, é necessário que recuperem e salva essa pequena nascente com estudo na forma correta além de prejudicar o fluxo do trânsito essa situação pode provocar acidentes e danificar veículos que passam por esses trechos submersos pela água da mina.





ROSEMEIRE DE SOUZA PIRES
VEREADORA - MDB