LIDO NO EXPEDIENTE DA SESSÃO 10/05/16
1º Secretário

ESTADO DE RORAIMA
CÂMARA MUNICIPAL DE BOA VISTA
GABINETE DA VEREADORA ALINE REZENDE

INDICAÇÃO Nº 923 **/ 2016**

A Vereadora que esta subscreve com amparo no Art. 122 do Regimento Interno SOLICITA que seja encaminhada a Excelentíssima Senhora Teresa Surita - Prefeita do Município de Boa Vista, enviar à **Secretaria Municipal de Obras e Urbanismo - SMOU** a seguinte **INDICAÇÃO:**

QUE SEJA FEITO O RECAPEAMENTO ASFÁLTICO, LIMPEZA, SINALIZAÇÃO E CALÇAMENTO NA RUA FRANCISCO RÉGIS MACIEL DE MELO NO BAIRRO EQUATORIAL.

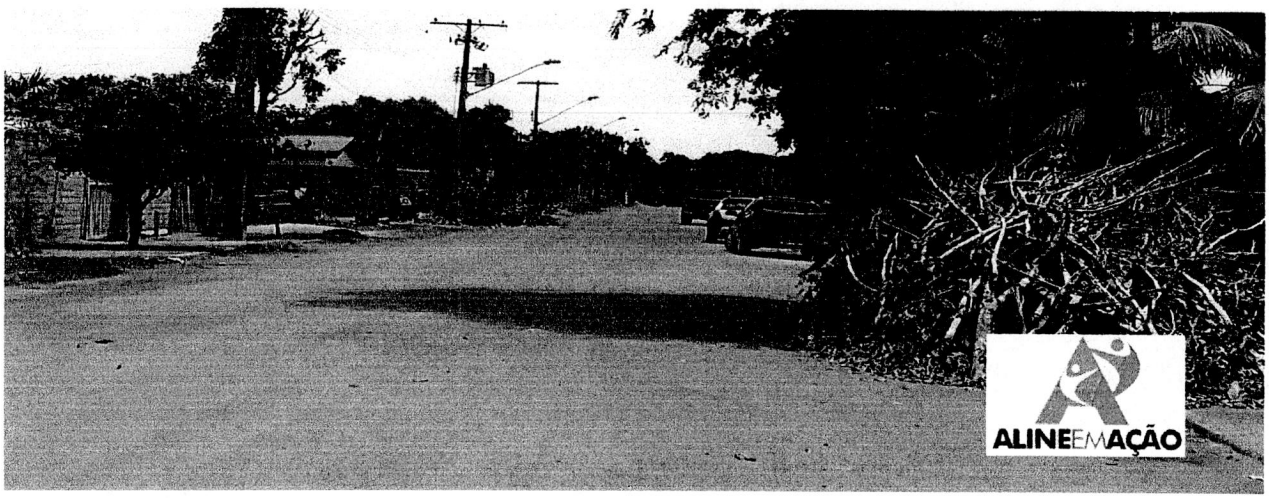

JUSTIFICATIVA:

A mesma necessita de recapeamento asfáltico, limpeza, sinalização e calçamento. Moradores relatam que a mesma gera muita poeira em dias secos devido ao barro que os caminhões da prefeitura deixaram ao fazer o esgoto da mesma. A falta de sinalização adequada nas esquinas também traz insegurança, pois á o movimento de carros frequentes pelo local. Fomos ao local e constatamos a total falta de infraestrutura, visto que em período de chuvas a situação da mesma se agrava.

Diante do exposto, solicito do órgão competente, a Prefeitura Municipal de Boa Vista RR, a iniciativa imediata e urgente para a solução deste problema.

Por se tratar de um pedido da comunidade, solicito atendimento urgente nesta indicação.

Gabinete da Vereadora, Boa Vista/RR, 26 de Abril de 2016.

Providenciado Através
Nº _____ de ___/___/___ de _____

ALINE REZENDE
Vereadora – PRTB

RECEBIDO NA SECRETÁRIA DE APOIO LEGISLATIVO.
EM 27/04/16
Gleice
Diva

Câmara Municipal de Boa Vista
Palácio João Evangelista Pereira de Melo – Gabinete da Vereadora Aline Rezende (Vice Presidente)
Avenida Capitão Ene Garcêz, 1264 - São Francisco - CEP 69 301 160 - Tel.: (95) **3621-2872** - www.cmbv.org.br - Boa Vista - Roraima
Email: **vereadoraalinerezende@gmail.com**

377