Requerimento

Nº do Protocolo: 2025081215000678

Nº SAPL: 6938/2025

Registrado por LUIZ SÉRGIO SANTOS em 5 de agosto de 2025 às 09:13

Para conferir o documento assinado digitalmente, acesse o endereço eletrônico abaixo:

https://cmfor360.fortaleza.ce.leg.br/documento/1754406884223_ce446add-8bc6-48f0-9eba-11cfd2fa1629

Autores:

LUIZ SÉRGIO SANTOS

REQUERIMENTO N°

REQUER O ENVIO DE OFÍCIO DE EXPEDIENTE À SECRETARIA MUNICIPAL DE CONSERVAÇÃO E SERVIÇOS PÚBLICOS - SCSP, SOLICITANDO A MANUTENÇÃO DA ILUMINAÇÃO PÚBLICA DOS POSTES LOCALIZADOS NA TRAVESSA DOLORES DURAND, BAIRRO GRANJA PORTUGAL.

EXMO. SR. PRESIDENTE DA CÂMARA MUNICIPAL DE FORTALEZA

O **VEREADOR LUIZ SÉRGIO (PSB)**, no uso de sua atribuição regimental, vem, mui respeitosamente, à presença de V. Exª, requerer o envio de ofício de Expediente à Secretaria Municipal de Conservação e Serviços Públicos – SCSP, solicitando a manutenção da iluminação pública dos postes localizados na Travessa Dolores Durand, Bairro Granja Portugal.

Sem mais para o momento antecipamos protestos de mais elevada estima e consideração, bem como, nos colocamos ao seu inteiro dispor para qualquer esclarecimento que se faça necessário.

DEPTO. LEGISLATIVO DA CÂMARA MUNICIPAL DE FORTALEZA, DE AGOSTO DE 2025.

LUIZ SÉRGIO
VEREADOR- PSB

Assinado por LUIZ SÉRGIO SANTOS em 5 de agosto de 2025 às 09:13
Para acessar o documento assinado digitalmente, clique na URL abaixo:
https://cmfor360.fortaleza.ce.leg.br/documento/1754406884223_ce446add-8bc6-48f0-9eba-11cfd2fa1629

LOCALIZAÇÃO

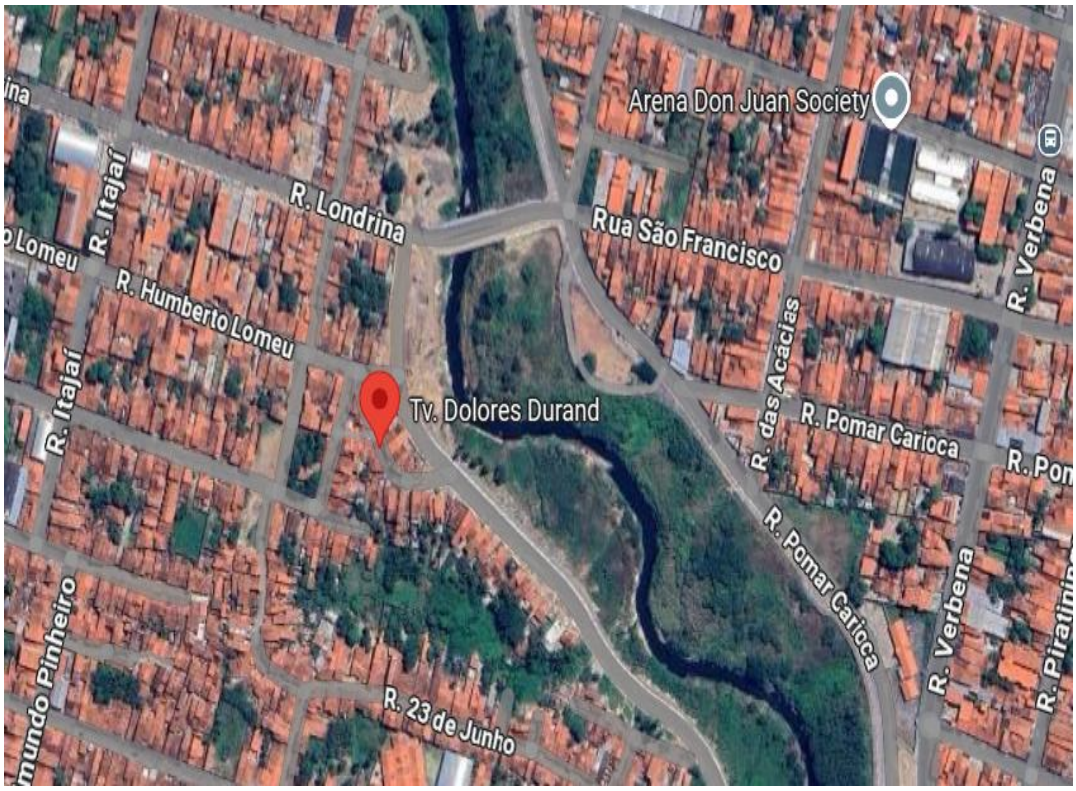

LUIZ SÉRGIO
VEREADOR- PSB

Assinado por LUIZ SÉRGIO SANTOS em 5 de agosto de 2025 às 09:13
Para acessar o documento assinado digitalmente, clique na URL abaixo:
https://cmfor360.fortaleza.ce.leg.br/documento/1754406884223_ce446add-8bc6-48f0-9eba-11cfd2fa1629

Assinaturas Digitais

Documento registrado em 5 de agosto de 2025 às 12:13

Para conferir o documento assinado digitalmente, acesse o endereço eletrônico abaixo:

https://cmfor360.fortaleza.ce.leg.br/documento/1754406884223_ce446add-8bc6-48f0-9eba-11cfd2fa1629

Documento assinado por

LUIZ SÉRGIO SANTOS