Fls.

320

CÂMARA MUNICIPAL DE CAMPO LARGO
ESTADO DO PARANÁ

REQUERIMENTO Nº 32/2026

APROVADO
Sala das Sessões 23/03/26

Câmara Municipal de Campo Largo – PR

Exmo. Sr. Alexandre Marcel Kuster Guimarães,
Presidente da Câmara Municipal de Campo Largo:

O Vereador Luiz Scervenski, no exercício de suas atribuições regimentais, vem, perante Vossa Excelência, com o devido acatamento, REQUERER que seja colocado em discussão e votação do Plenário o encaminhamento ao Poder Executivo deste Município, **SOLICITANDO ESTUDO DE VIABILIDADE PARA INSTALAÇÃO DE REDUTOR DE VELOCIDADE NA AVENIDA NATAL PIGATTO, EM FRENTE À FARMÁCIA ESPECIAL**, PRÓXIMO À NUMERAÇÃO 1675, BAIRRO VILA ELIZABETH.

O presente pedido se justifica em razão do intenso fluxo de veículos no local, especialmente de motoristas que acessam a Rua Zeferino Marchiorato para estacionar e se dirigir à Farmácia Especial. Segundo relatos de moradores e usuários da via, muitos condutores realizam a conversão em alta velocidade, desrespeitando as normas de trânsito, mesmo sendo a Avenida Natal Pigato uma via de mão dupla, o que aumenta significativamente o risco de acidentes. Ressalta-se ainda que o local possui grande circulação de pedestres, principalmente idosos, que frequentam a Farmácia Especial para retirada de medicamentos. A alta velocidade dos veículos que transitam pela via tem gerado grande preocupação, pois oferece risco constante à segurança dessas pessoas.

Dessa forma, a instalação de redutor de velocidade ou outra medida de moderação de tráfego se mostra necessária para disciplinar o trânsito, reduzir a velocidade dos veículos e proporcionar maior segurança aos pedestres, moradores e demais usuários da via.

Diante da situação apresentada e visando garantir maior organização e segurança no trânsito, solicita-se que as providências cabíveis sejam adotadas com a devida atenção.

Nestes termos,
Pede deferimento.

Campo Largo, 16 de março de 2026.

LUIZ CARLOS SCERVENSKI JUNIOR
VEREADOR

RUA SUBESTAÇÃO DE ENOLOGIA, 2008 – CEP 83601-450 – CAMPO LARGO – PARANÁ
FONE: (41) 3392-1717
E-mail: **cmcampolargo@cmcampolargo.pr.gov.br**
Home page: **www.campolargo.pr.leg.br**

509/2026
19/03/26

CÂMARA MUNICIPAL DE CAMPO LARGO
ESTADO DO PARANÁ

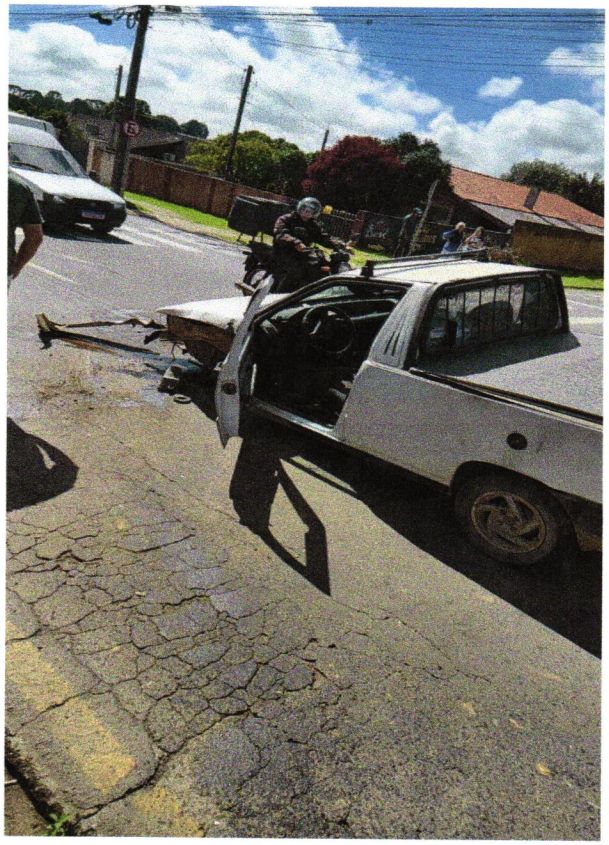



RUA SUBESTAÇÃO DE ENOLOGIA, 2008 – CEP 83601-450 – CAMPO LARGO – PARANÁ
FONE: (41) 3392-1717
E-mail: **cmcampolargo@cmcampolargo.pr.gov.br**
Home page: **www.campolargo.pr.leg.br**