A casa do povo

Requerimento nº _____/2025

REQUERIMENTO

O Vereador **JOSÉ CRISTÓVÃO DA SILVA**, no uso das atribuições que lhe são conferidas pelo Regimento Interno desta Casa, requer ao Exmo. Sr. Prefeito de Santa Cruz do Capibaribe – Hélio Lima Aragão Filho, extensivo as Secretarias pertinentes a demanda, no sentido de envidar esforços, para que seja feita a pavimentação da Avenida Principal (Estrada da Vila Algodões), trecho esse que fica do término do Loteamento Jaçanã até o término do Loteamento Alabama, bairro Santo Agostinho, como demostra a imagem em anexo.

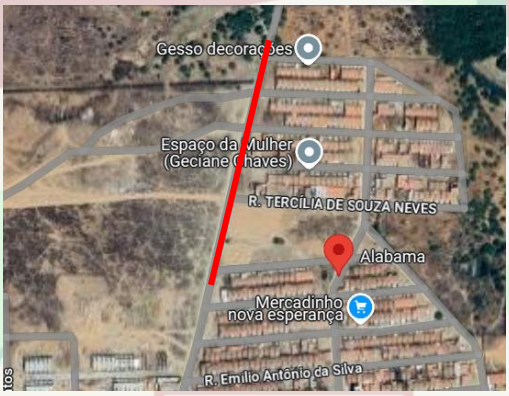

JUSTIFICATIVA

O presente requerimento se dá em razão da necessidade de pavimentação da referida avenida, tendo em vista que a mesma torna-se de grande utilidade uma vez que, há um considerável número de veículos e transeuntes diariamente fazendo uso da via, muitas vezes no pó e/ou na lama.

Portanto, a pavimentação facilitaria o acesso e também melhoraria consideravelmente as condições de segurança e mobilidade no local.

Sala das Sessões, 29 de Janeiro de 2025.

JOSÉ CRISTÓVÃO DA SILVA
(Cristóvão Bomba)
Vereador –PSD

CamScanner