Requerimento nº _____/2025

REQUERIMENTO

A Vereadora FLÁVIA MILLENA SOARES GOMES, no uso das atribuições que lhe são conferidas pelo Regimento Interno desta Casa, requer ao Excelentíssimo Senhor Prefeito de Santa Cruz do Capibaribe, Hélio Lima Aragão Filho, extensivo ao Secretário de Infraestrutura e meio ambiente, Sr. Antônio Marcelo Cumaru Pereira, a realização do serviço de cobertura (tamponamento) e saneamento do canal localizado ao lado da Rua Ademar Francelino Aragão, que fica localizada por trás da Escola Professora Evany Patriota Cordeiro, Bairro São Cristóvão.

JUSTIFICATIVA

A situação do referido canal é alarmante e representa um grave e imediato risco à saúde pública dos moradores do Bairro São Cristóvão.

Trata-se de um esgoto a céu aberto que corre ao lado da via, exalando mau cheiro constante e servindo como foco para a proliferação de vetores de doenças, notadamente uma infestação de ratos e mosquitos, que invadem as residências próximas.

Agrava a situação o fato de o canal estar totalmente exposto, sem qualquer tipo de proteção. Isso representa um perigo físico iminente para todos que ali transitam, em especial para crianças, que podem brincar nas proximidades, e para idosos, ambos vulneráveis a quedas e acidentes graves.

A cobertura (tamponamento) do canal é, portanto, uma obra de saneamento básico essencial e urgente. Esta intervenção irá erradicar o foco de doenças, eliminar o mau cheiro, controlar a infestação de pragas e, o mais importante, devolver a segurança sanitária e a dignidade à comunidade local.

Sala das Sessões, 4 de novembro de 2025.

FLAVIA MILLENA SOARES GOMES:12491317400

Assinado de forma digital por FLAVIA MILLENA SOARES GOMES:12491317400
Dados: 2025.11.04 22:19:44 -03'00'

FLÁVIA MILLENA SOARES GOMES
Vereadora – PP

ANEXOS



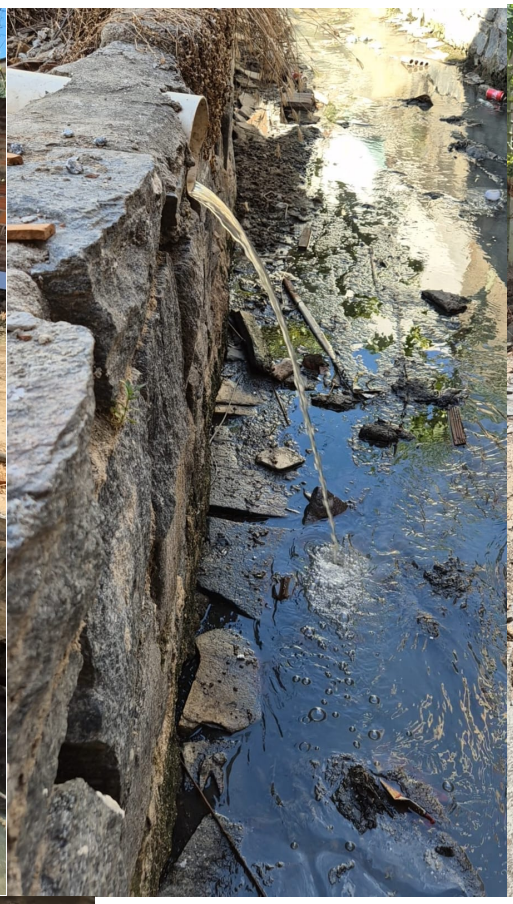





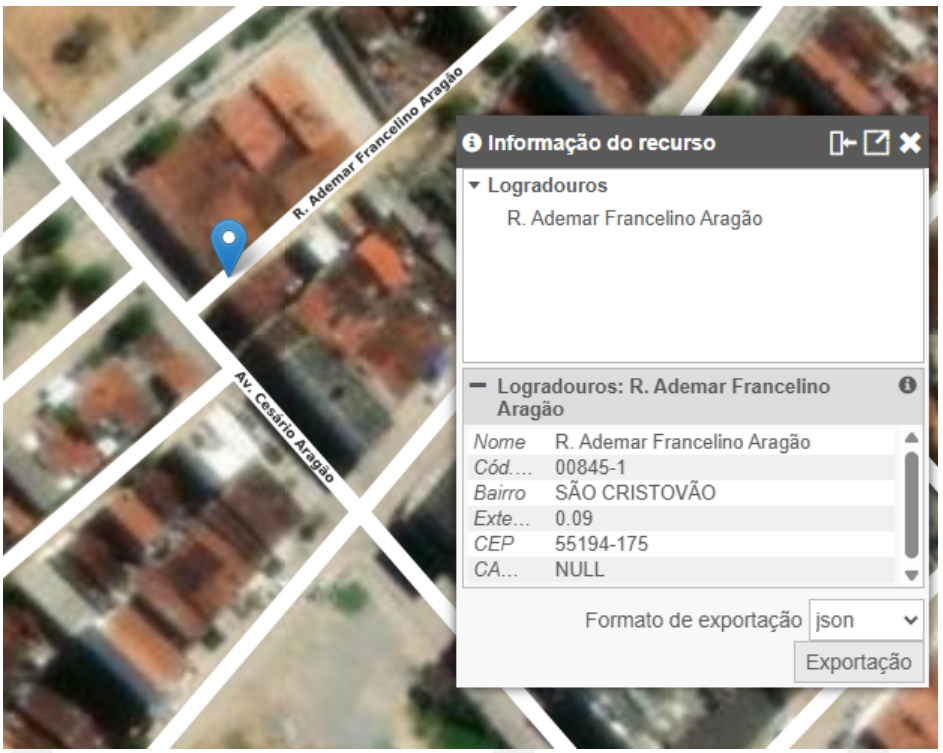
R. Ademar Francelino Aragão
Av. Cesario Aragão
Informação do recurso
Logradouros
R. Ademar Francelino Aragão
Logradouros: R. Ademar Francelino Aragão
Nome R. Ademar Francelino Aragão
Cód... 00845-1
Bairro SÃO CRISTOVÃO
Exte... 0.09
CEP 55194-175
CA... NULL
Formato de exportação json
Exportação