IGOR NOGUEIRA
VEREADOR

CÂMARA DE FORTALEZA

REQUERIMENTO Nº - 6717 / 2025

Requer o envio de ofício à Autarquia de Urbanismo e Paisagismo de Fortaleza – URBFOR, solicitando providência para poda das árvores da Praça do Chafariz - Bairro Joaquim Távora.

EXCELENTÍSSIMO SENHOR PRESIDENTE DA CÂMARA MUNICIPAL DE FORTALEZA

O Vereador **Igor Nogueira**, *in fine* assinado, no uso de suas atribuições legais e na forma regimental, vem mui respeitosamente a presença de Vossa Excelência, REQUERER, o envio de expediente à **URBFOR – Autarquia de Urbanismo e Paisagismo de Fortaleza**, solicitando a **poda das árvores localizadas na Prça do Chafariz - Bairro Joaquim Távora.**

A solicitação justifica-se especialmente pela conservação do bem público. Além disso, a poda reduz o risco de queda de galhos, protegendo pedestres e veículos

A revitalização da arborização da Praça, contribui para a melhoria da visibilidade, inibindo ações criminosas e promovendo maior sensação de segurança à população local.

Pelo exposto, peço prosseguimento e me coloco a inteira disposição para maiores esclarecimentos.

DEPARTAMENTO LEGISLATIVO DA CÂMARA MUNICIPAL DE FORTALEZA, EM _____ DE _____ DE 2025.

IGOR NOGUEIRA
Vereador Mobiliza

vereadorigornogueira Caixa Postal 2671 Fone: 3444-8371

Rua Thompson Bulcão, 830 – Bairro Luciano Cavalcante – Gabinete 16

Assinado por IGOR NOGUEIRA em 22 de julho de 2025 às 18:20
Para acessar o documento assinado digitalmente, clique na URL abaixo
https://cmfor360.fortaleza.ce.leg.br/documento/1753230090147_14d1b4aa-9ceb-4371-ae75-d5b747b3a60f

Solicitando providência para poda das árvores da Praça do Chafariz - Bairro Joaquim Távora.

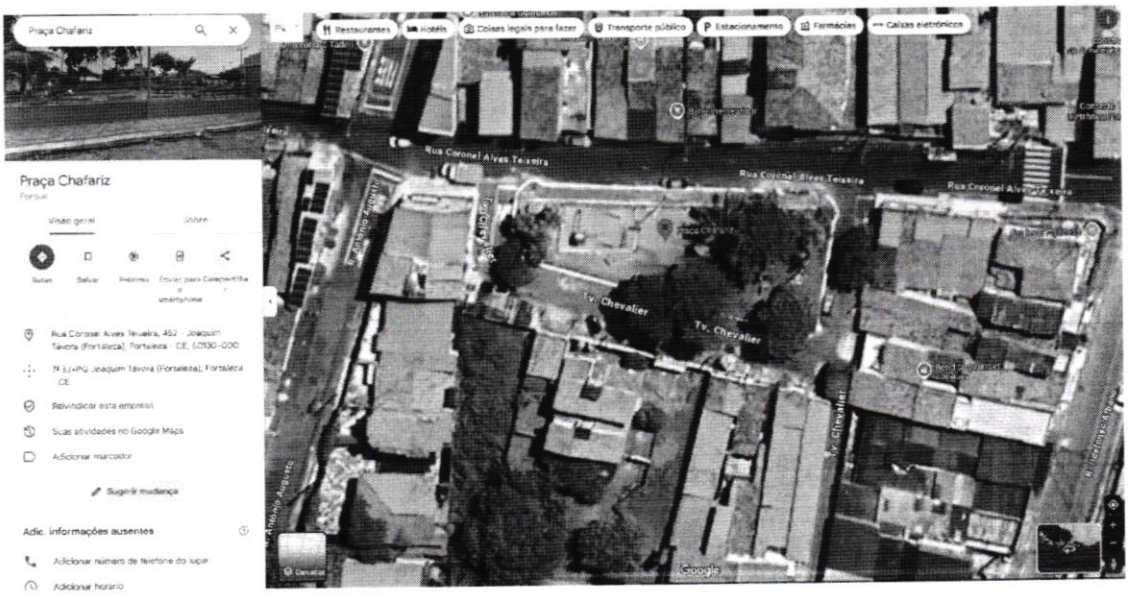

IGOR NOGUEIRA
Vereador Mobiliza

Assinado por IGOR NOGUEIRA em 22 de julho de 2025 às 18:20
Para acessar o documento assinado digitalmente, clique na URL abaixo:
https://cmfor360.fortaleza.ce.leg.br/documento/1753230090147_14d1b4aa-9ceb-4371-ae75-d5b747b3a60f

Assinaturas Digitais

Documento registrado em 22 de julho de 2025 às 21:20

Para conferir o documento assinado digitalmente, acesse o endereço eletrônico abaixo:

https://cmfor360.fortaleza.ce.leg.br/documento/1753230090147_14d1b4aa-9ceb-4371-ae75-d5b747b3a60f

Documento assinado por

IGOR NOGUEIRA

Requerimento

Nº do Protocolo: 2025072121000540

Nº SAPL: 6717/2025

Registrado por IGOR NOGUEIRA em 22 de julho de 2025 às 18:20

Para conferir o documento assinado digitalmente, acesse o endereço eletrônico abaixo:

https://cmfor360.fortaleza.ce.leg.br/documento/1753230090147_14d1b4aa-9ceb-4371-ae75-d5b747b3a60f

Autores:
IGOR NOGUEIRA

CÂMARA DE FORTALEZA

RECIBO DE MATÉRIA

Sistema de Recibo de Matéria

Protocolo Nº: 2025072121000540

Número SAPL: 6717/2025

Tipo de Matéria: Requerimento

Ementa: Requer o envio de ofício à Autarquia de Urbanismo e Paisagismo de Fortaleza – URBFOR, solicitando providência para poda das árvores da Praça do Chafariz - Bairro Joaquim Távora.

Data Hora 22/07/2025 - 21:21

Registrado por: IGOR NOGUEIRA

Protocolado por: IGOR NOGUEIRA

Autores da Matéria:

IGOR NOGUEIRA

Emitido em 23/07/2025 - Sistema de Recibo de Matéria