CÂMARA MUNICIPAL DE RIO BRANCO – ACRE
Rua Hugo Carneiro N° 567 - Bairro Bosque.
GABINETE DO VEREADOR JOÃO PAULO - PODEMOS

INDICAÇÃO_____/ 2025

Indica: **Pavimentação asfáltica, construção de calçadas e serviços necessários para melhorar a trafegabilidade em toda extensão da Rua Vitória no Bairro Conquista.**

Senhor Presidente,

À luz do Regimento Interno desta Casa, apresento indicação ao Senhor Prefeito do Município de Rio Branco, a qual requeiro que a Prefeitura Municipal de Rio Branco junto a EMURB – Empresa Municipal de Urbanização providenciem os serviços de Pavimentação asfáltica em toda sua extensão, construção de calçadas e serviços necessários para melhorar a trafegabilidade na Rua Vitória no Bairro Conquista.

Justificativa:

Atendendo pedido dos moradores da Rua acima mencionada e pela relevância de seus objetivos, apresento esta indicação para que a Prefeitura Municipal de Rio Branco junto à EMURB providencie que sejam efetuados os serviços necessários.

Considerando que a pavimentação asfáltica e calçamento nas nossas ruas são de suma importância para as comunidades, gerando qualidade de vida e oportunizando melhor trafegabilidade de veículos e pedestres.

Trata-se de um anseio da comunidade de serem beneficiados com a pavimentação, uma vez que, amenizará os transtornos causados pela ação do tempo, tanto no período chuvoso quanto nos períodos de seca e evitará a circulação de pessoas pelas ruas disputando o espaço com veículos, amenizando riscos de acidentes.

É a indicação que apresento e exclamo ao acatamento de Vossa Excelência.

Rio Branco, 26 de março de 2024.



E mail.gabinetevereador@gmail.com
Instagram: @joaopaulosilvarb

CÂMARA MUNICIPAL DE RIO BRANCO – ACRE
Rua Hugo Carneiro N° 567 - Bairro Bosque.
GABINETE DO VEREADOR JOÃO PAULO - PODEMOS





E mail.gabinetevereador@gmail.com
Instagram: @joaopaulosilvarb

CÂMARA MUNICIPAL DE RIO BRANCO – ACRE
Rua Hugo Carneiro N° 567 - Bairro Bosque.
GABINETE DO VEREADOR JOÃO PAULO - PODEMOS

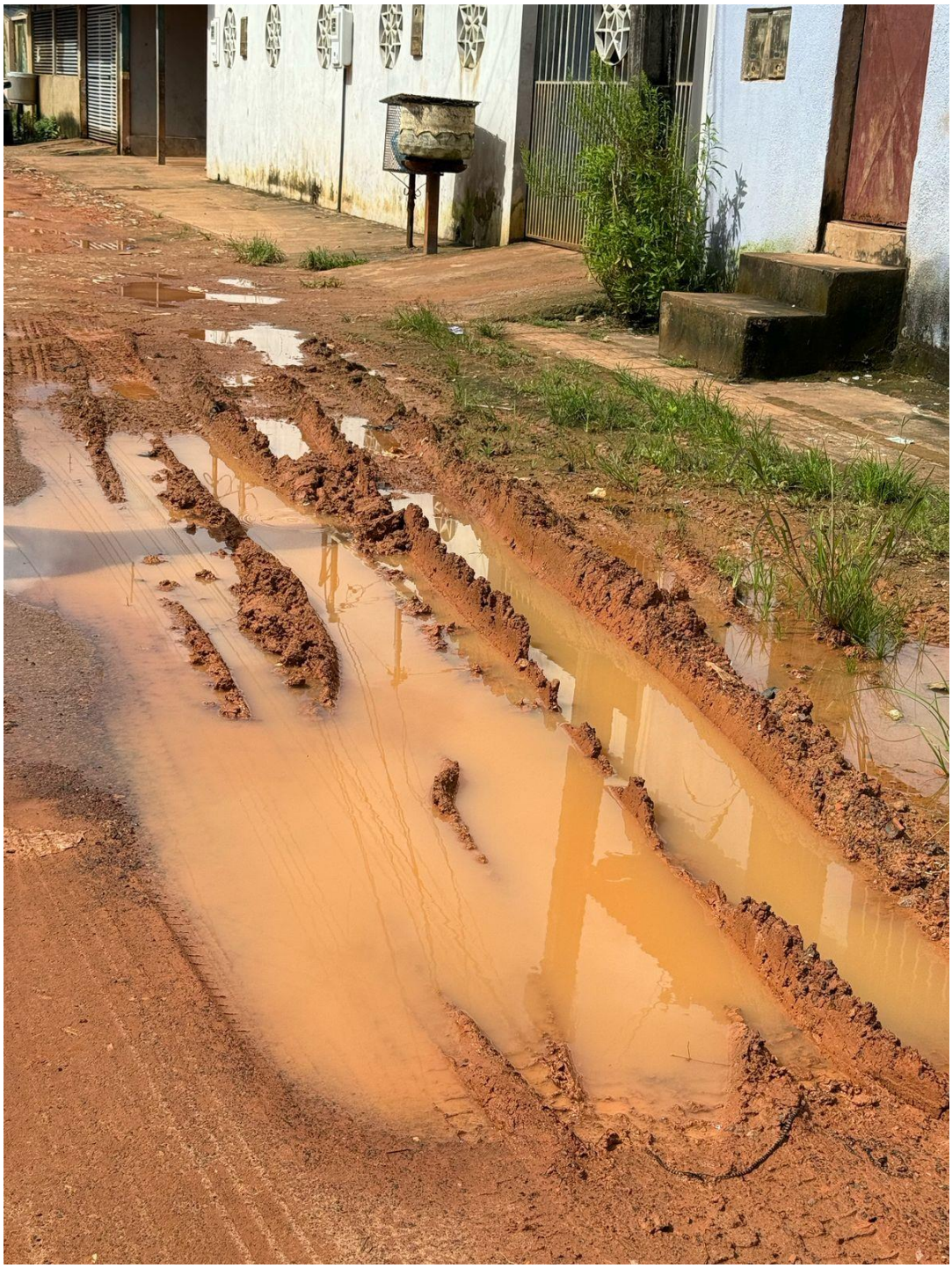

E mail.gabinetevereador@gmail.com
Instagram: @joaopaulosilvarb