Câmara Municipal de Cascavel

ESTADO DO PARANÁ

INDICAÇÃO Nº 1358 , DE 2024.
(Proponente: Vereador Xavier/Republicanos)

CÂMARA MUNICIPAL DE CASCAVEL
Recebido em 02/12/24
Protocolo

Excelentíssimo Senhor Presidente da Câmara Municipal de Cascavel/Paraná.

INDICO, nos termos que regem o art. 143 do Regimento Interno desta Casa de Leis, seja encaminhado expediente ao Poder Executivo Municipal, perante a Secretaria Municipal de Meio Ambiente - SEMA, solicitando poda de quatro árvores na rua Coroados, esquina com a rua Barawanas, 1658, bairro Santa Cruz.

É a Indicação. Sala das Sessões.
Cascavel, 2 de dezembro de 2024.

Xavier
Vereador/Republicanos

Justificação

A presente indicação tem como objetivo atender a um pedido da comunidade de moradores e cidadãos que transitam na região. O crescimento excessivo das árvores tem gerado uma série de problemas, prejudicando tanto a passagem de pedestres quanto a de veículos.

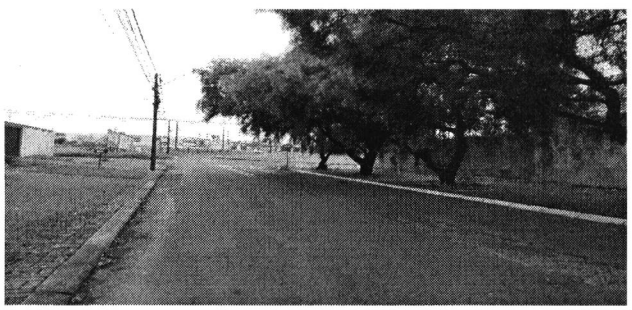

Portanto, solicitamos uma ação imediata das autoridades competentes para realizar a poda das árvores, garantindo a segurança de todos e promovendo uma melhor convivência entre o espaço urbano e a natureza. A manutenção da vegetação, o bem-estar da comunidade e a preservação de um ambiente urbano harmonioso e seguro.

Agradeço antecipadamente pela atenção e fico à disposição para quaisquer esclarecimentos que se façam necessários.

CONFERIDO
DIRETORIA LEGISLATIVA