CÂMARA MUNICIPAL DE SÃO VICENTE
Cidade Monumento da História Pátria
Cellula Mater da Nacionalidade

INDICAÇÃO N.º 1950 /2023

INDICO, nos termos do artigo 150 do Regimento Interno, ao Senhor Prefeito Municipal, que seja realizado o serviço de poda de árvore na R. Antão de Moura, próximo a residência de N. 319 no bairro Parque Bitaru.

JUSTIFICATIVA

Fomos informados por moradores, através do nosso contato de gabinete, acerca de uma árvore no local apontado, causando alguns transtornos a moradores de residências próximas, visto que se trata de uma árvore muito alta, localizada em encosta de morro, com raízes enormes, que tem causado problemas nas residências próximas trazendo risco de queda e danos.

SALA MARTIM AFONSO DE SOUSA
São Vicente, 31 de agosto de 2023.

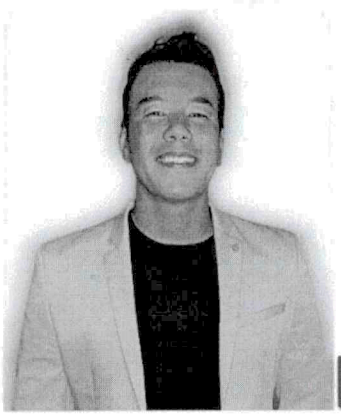

Jhony Sasaki
VEREADOR

Endereço: R. Jacob Emerick, 1195 - Centro - São Vicente - SP
Contatos: ver.jhonysasaki@camarasaovicente.sp.gov.br - 13 3569-1506
Jhony Sasaki S.V Jhony Sasaki 13 99742 0887

CÂMARA MUNICIPAL DE SÃO VICENTE

Cidade Monumento da História Pátria
Cellula Mater da Nacionalidade

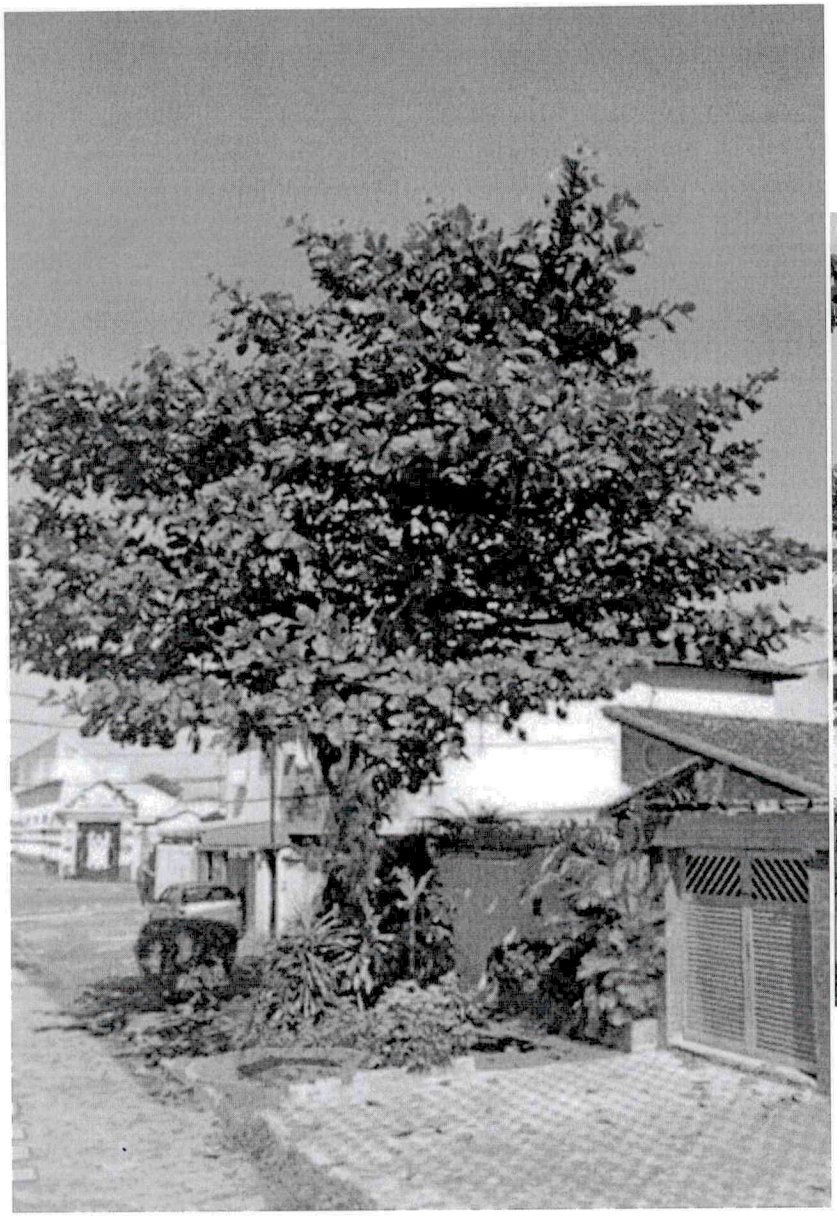





Jhony Sasaki
VEREADOR

Endereço: R. Jacob Emerick, 1195 - Centro - São Vicente - SP
Contatos: ver.jhonysasaki@camarasaovicente.sp.gov.br - 13 3569-1506

Jhony Sasaki S.V Jhony Sasaki 13 99742 0887