Câmara Municipal de Cascavel

ESTADO DO PARANÁ

INDICAÇÃO Nº 735 , DE 2025.

(Proponente: Vereador Fão do Bolsonaro/PL)

CÂMARA MUNICIPAL DE CASCAVEL
Recebido em: 15/04/25
Protocolo

Excelentíssimo Senhor Presidente da Câmara Municipal de Cascavel.

INDICO, nos termos do art. 143 do Regimento Interno desta Casa de Leis, que seja encaminhado expediente à Secretaria Municipal de Serviços e Obras Públicas - SESOP para a realização da pavimentação asfaltica na rua Florêncio Galafassi, entre a rua Panamá e a unidade do CRAS Morumbi (Centro de Referencia de Assistência Social), no bairro Morumbi.

É a Indicação. Sala das Sessões.
Cascavel, 14 de abril de 2025.

Fão do Bolsonaro
Vereador/PL

Justificativa

A pavimentação asfáltica da Rua Florêncio Galafassi, no trecho compreendido entre a Rua Panamá e a unidade do CRAS Morumbi (Centro de Referência de Assistência Social), no bairro Morumbi, justifica-se pela necessidade de promover melhorias na infraestrutura urbana, assegurando condições adequadas de trafegabilidade, segurança e acessibilidade para a população local.

Atualmente, o referido trecho apresenta condições precárias de tráfego, com poeira em períodos de estiagem e formação de lama e buracos em dias chuvosos, o que compromete o deslocamento de pedestres e veículos, especialmente dos usuários e servidores do CRAS, equipamento público essencial para a oferta de serviços socioassistenciais.

A pavimentação também contribuirá para a valorização imobiliária da região, melhoria da qualidade de vida dos moradores e redução de custos com manutenção viária. Trata-se de uma ação que atende demandas da comunidade e está alinhada às diretrizes de desenvolvimento urbano e social do município.

CONFERIDO
DIRETORIA LEGISLATIVA

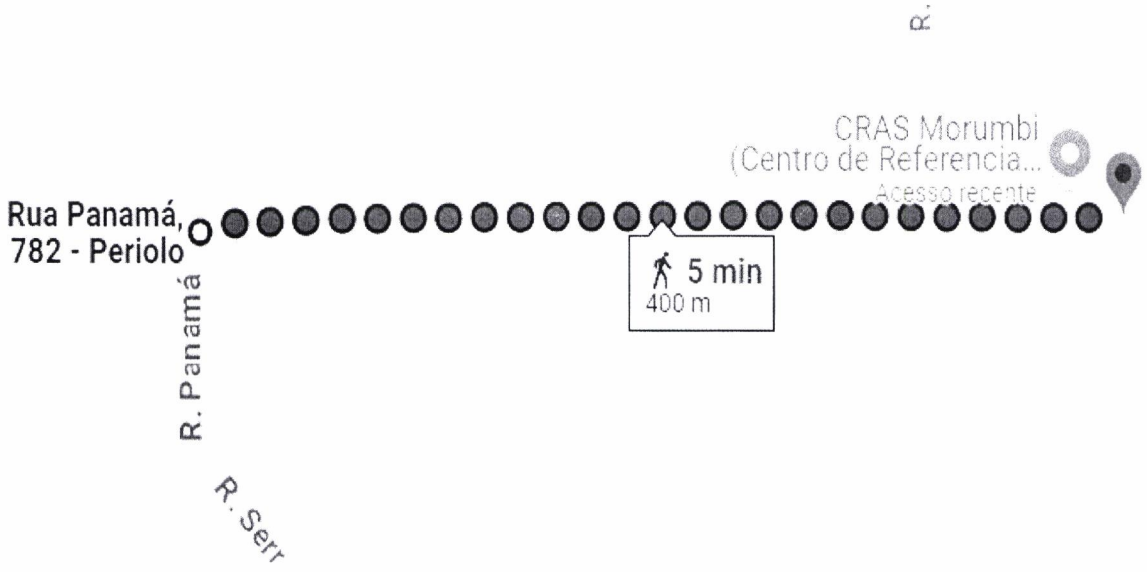
R.
CRAS Morumbi
(Centro de Referencia...
Acesso recente
Rua Panamá,
782 - Periolo
5 min
400 m
R. Panamá
R. Serr

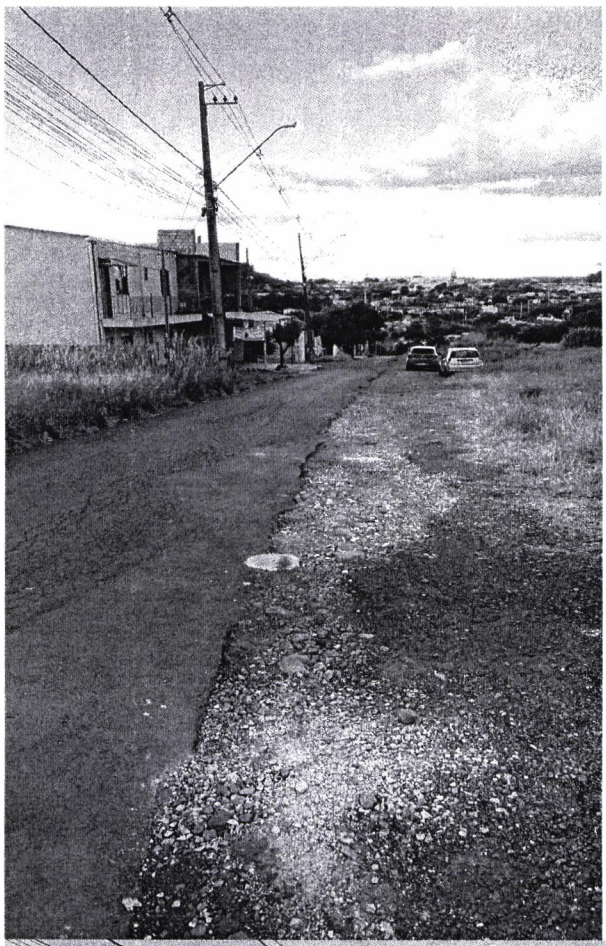

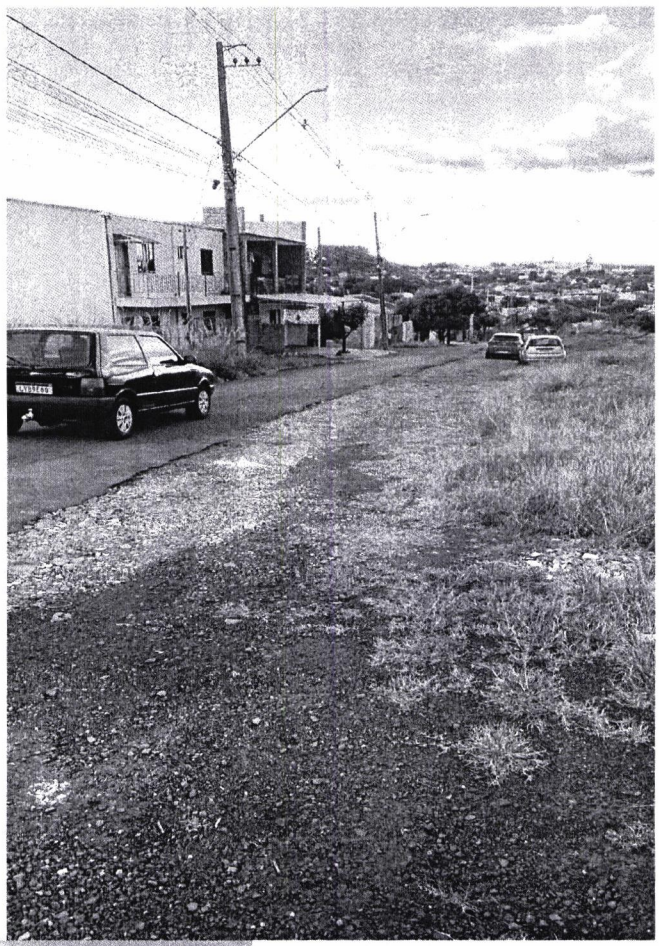



Rua Pernambuco, 1843 - Centro - CEP 85810-021 - Cascavel - Paraná
Fone |45| 3321-8800 - Fax |45| 3321-8881 - www.camaracascavel.pr.gov.br - e-mail: admin@camaracascavel.pr.gov.br