REQUERIMENTO:	**DESPACHO:**
EMENTA: Requer que seja enviado ofício à SEINFRA, requerendo que seja executado uma operação tapa-buracos por toda a extensão da Rua Serra do Araguaia, Conj. Soledade II, bairro Potengi.	_____ _____ _____ **Natal, _____ de _____ de 2023.** **Presidente**

NIVALDO VARELA BACURAU, vereador eleito no desempenho de seu mandato, submete à apreciação da mesa, para que seja discutida e submetida ao esclarecido plenário, a seguinte proposição:

Requer, nos termos regimentais da Câmara Municipal do Natal, que seja enviado ofício ao Sr. Secretário, Carlson Geraldo Correia Gomes, Secretaria Municipal de Infraestrutura - SEINFRA, **requerendo que seja executado uma operação tapa-buracos por toda a extensão da Rua Serra do Araguaia, Conj. Soledade II, bairro Potengi.**

JUSTIFICATIVA

Atendendo as solicitações de comerciantes, motoristas e moradores próximos ao local onde se apresenta o buraco acima mencionado, vimos intervir a esta Secretaria para que seja executado o mais breve possível os devidos reparos, tendo em vista que esse problema vem causando transtornos naquela localidade.

.

OBS: Enviar cópia do mencionado ofício para o seguinte endereço:

Secretaria Municipal de Obras Públicas e Infraestrutura - SEINFRA
Secretário: Carlson Geraldo Correia Gomes
Av. Presidente Bandeira, 2880, Alecrim – CEP: 59031-200

Palácio Padre Miguelinho, em 01.08.2023

NIVALDO VARELA BACURAU

Nivaldo Varela Bacurau
Vereador-Autor

Lido no expediente: _____/ _____/ _____. Secretário: _____.

Rua: Serra do Araguaia, Bairro Soledade II

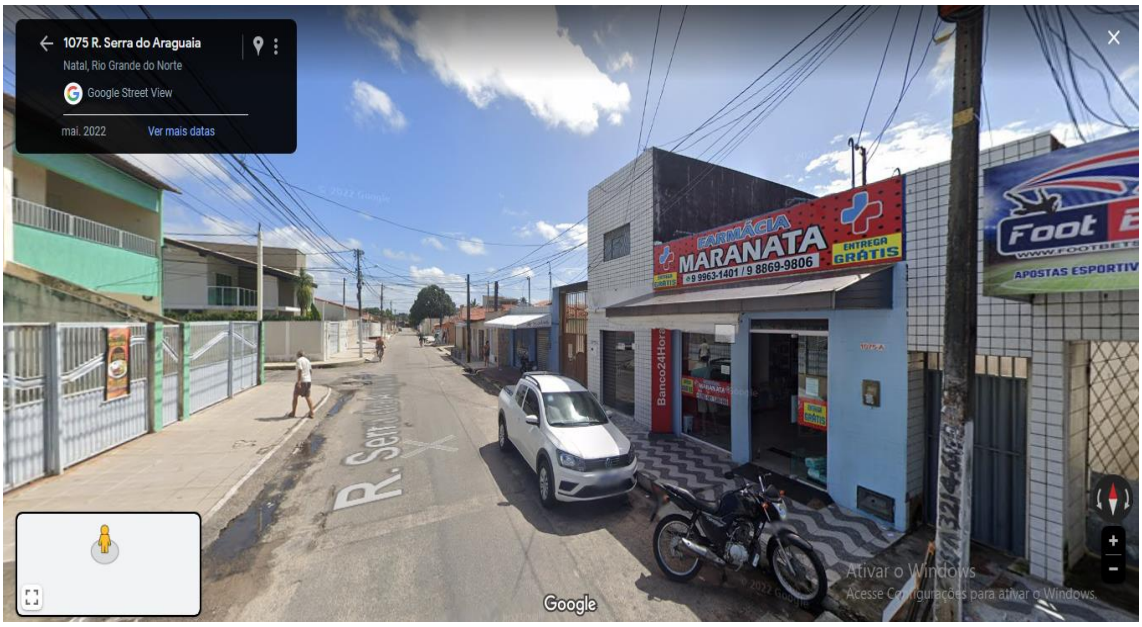



Câmara Municipal de Natal
Gabinete do Vereador Nivaldo Bacurau
Rua Jundiaí, 546 - Natal/RN – CEP: 59020-120
E-mail: vereadornivaldobacurau@gmail.com
Instagram - @nivaldobacurau | Facebook: Nivaldo Bacurau