LIDO NO EXPEDIENTE DA
SESSÃO 17/02/17
12 Secretário

"BRASIL: DO CABURAÍ AO CHUÍ"
CÂMARA MUNICIPAL DE BOA VISTA
GAB. VER. IDAZIO CHAGAS DE LIMA

INDICAÇÃO Nº 131/2017

Excelentíssimo Senhor
MAURICÉLIO FERNANDES DE MELO
Presidente da Câmara Municipal de Boa Vista

O Vereador que esta subscreve, com amparo no art. 110, IX do Regimento Interno desta Casa Legislativa, solicita que seja encaminhada a Excelentíssima Senhora Teresa Surita, Prefeita do Município de Boa Vista, a seguinte Indicação:

QUE A PREFEITURA PROVIDENCIE ATRAVÉS DA SECRETARIA MUNICIPAL DE OBRAS E URBANISMO – SMOU, OS SERVIÇOS DE DRENAGEM, PAVIMENTAÇÃO ASFÁLTICA, CONSTRUÇÃO DE CALÇADA, DA RUA PEDRO CAMARGO NO BAIRRO CIDADE SATÉLITE.

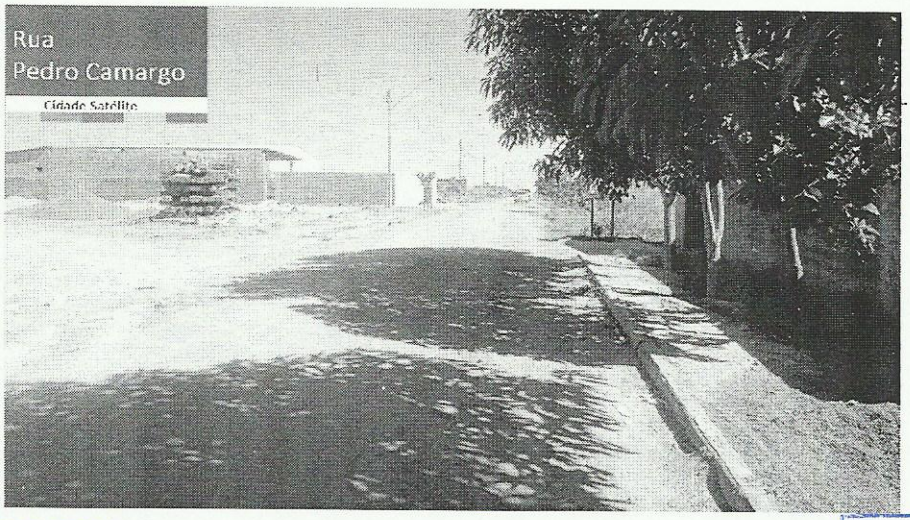

LIDO NO EXPEDIENTE DA
SESSÃO ___/___/___

12 Secretário

RECEBIDO
DIRETORIA DE COMISSÕES
EM 20/02/17
ASSINATURA

JUSTIFICATIVA

O objetivo dessa indicação é trazer comodidade e segurança aos moradores e a todos que trafegam nesta via, a falta de saneamento básico vem causando inúmeros transtornos aos moradores inclusive doenças respiratórias devido a poeira levantada pelos veículos que transitam na rua. Essa solicitação se prende ao fato de proporcionar melhor qualidade de vida

Providenciado Através do Ofício.
Nº 030 de 17/23/02 de 2017
Monique

e segurança à população. Diante do exposto solicito da **Prefeitura Municipal de Boa Vista** uma análise imediata para o atendimento a essa indicação.

Boa Vista – RR, 17 de fevereiro de 2017

IDAZIO CHAGAS DE LIMA
Vereador PP