SR. PRESIDENTE,
SRS. VEREADORES;

ENCAMINHAR AO EXECUTIVO MUNICIPAL
20ª SESSÃO
DATA 14/06/22
PRESIDENTE

INDICAÇÃO 2669

Indico a Exma. Sr.ª **RAQUEL CHINI**, Prefeita do Município de Praia Grande, para que junto a Secretaria de Serviços Urbanos (SESURB), providencie a Correção asfáltica Avenida Osvaldo Augusto de Campos, em frente ao nº 425, no Bairro Quietude.

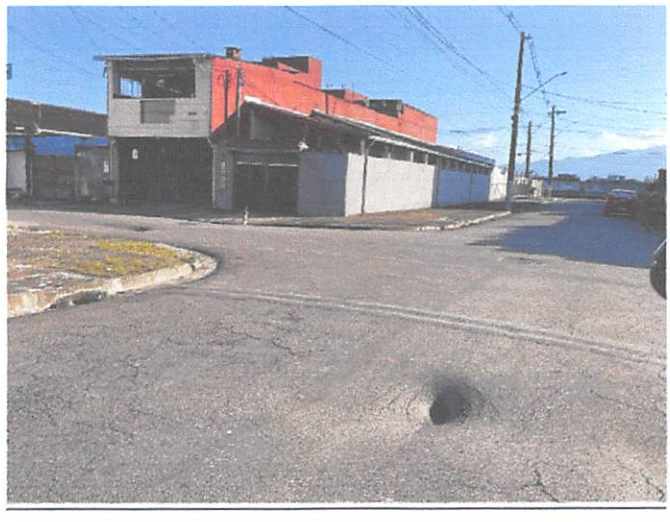

SALA EMANCIPADOR OSWALDO TOSCHI, 14 DE JUNHO DE 2022.

VERA BENICIO
VEREADORA