CÂMARA MUNICIPAL DE PORTO VELHO
PODER LEGISLATIVO
VEREADOR GEDEÃO DO EDVILSON NEGREIROS
Rua Belém, 139 – Bairro: Embratel – CEP: 76820.734 – Porto Velho – Rondônia
(69) 99225-2789 vereadorgedeaonegreiros@gmail.com @gedeaonegreiros

EXCELENTÍSSIMO SENHOR PRESIDENTE DA CÂMARA MUNICIPAL DE PORTO VELHO

PEDIDO DE PROVIDÊNCIA nº 308/GABGEDEAO/CMPV/2025.

Porto Velho, 21 de outubro de 2025.

Este vereador subscrevente solicita ao Ilustríssimo Sr. **THIAGO FELIPE CANTANHEDE PACHECO**, Secretário da **SECRETARIA MUNICIPAL DE INFRAESTRUTURA - SEINFRA**, o seguinte pedido de providência

> **Solicito demolição do muro da escola EMEF Manoel Grangeiro, para instalação de um novo alambrado, situado na Estrada dos japoneses, Km10 - Comunidade de Viçosa.**

JUSTIFICATIVA

Senhor Secretário,

Tal solicitação se justifica com o argumento de que **encontra-se em andamento a instalação de um novo alambrado no perímetro da Escola Manoel Grangeiro, situado na Estrada dos japoneses, Km10 - Comunidade de Viçosa.**

Entretanto, verificou-se a **necessidade de demolição do muro existente**, uma vez que o mesmo **apresenta avançado estado de deterioração, com risco iminente de colapso**, o que **inviabiliza a continuidade dos serviços e compromete a segurança do local**.

Dessa forma, solicitamos as devidas providências para a **remoção do muro antigo, bem como a retirada do entulho resultante da demolição imediatamente após a execução do serviço, a fim de evitar o acúmulo de resíduos e manter o ambiente limpo, seguro e adequado à instalação do novo alambrado.**

Aproveito o este meio para renovar os votos de consideração e apreço, agradecendo antecipadamente pela atenção dispensada e pela competência desta prestimosa Secretaria Municipal de Infraestrutura.

Segue abaixo as imagens do respectivo ponto, conforme pesquisado no mapa:

Documento assinado digitalmente.Acesse https://ecmpv.portovelho.ro.gov.br/?a=autenticidade e informe o e-DOC 9B5D3625

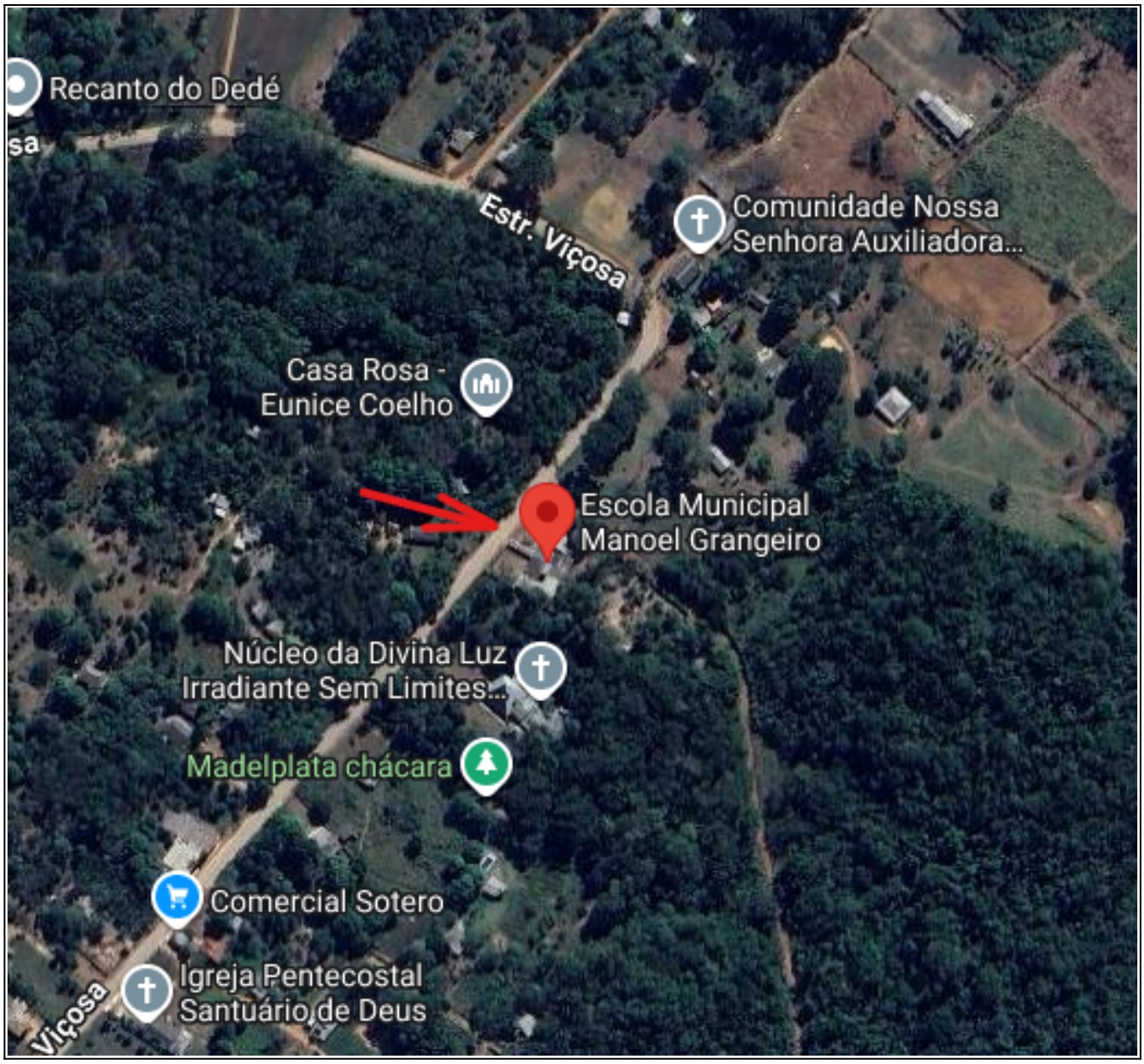

Respeitosamente,

(assinado eletronicamente)
GEDEÃO DO EDVILSON NEGREIROS
Vereador - PSDB

Documento assinado digitalmente.Acesse https://ecmpv.portovelho.ro.gov.br/?a=autenticidade e informe o e-DOC 9B5D3625

Assinado por **Francisco Gedeão Bessa Holanda De Negreiros** - - Em: 21/10/2025, 13:42:18

Documento assinado digitalmente.Acesse https://ecmpv.portovelho.ro.gov.br/?a=autenticidade e informe o e-DOC 9B5D3625