EXMO. SR. PRESIDENTE DA CÂMARA MUNICIPAL DE ILHA COMPRIDA

INDICAÇÃO Nº 129/2024

CONSIDERANDO-SE QUE:

- Atendendo a pedidos de munícipes e avaliando as demandas municipais

INDICO, nas formalidades regimentais, ao Exmo. Sr. Prefeito Municipal, GERALDINO BARBOSA DE OLIVEIRA JUNIOR para que faça gestões com os departamentos competentes, no sentido de que sejam feitos os serviços de **Cascalhamento, Patrolagem na Alameda sem nome**, ao lado da Rua Tijuana, altura do número 2.455, no Balneário Monte Carlo. De acordo com usuários da marina de barcos, o tráfego da via está prejudicado, com risco de atolamentos. Conforme imagens:

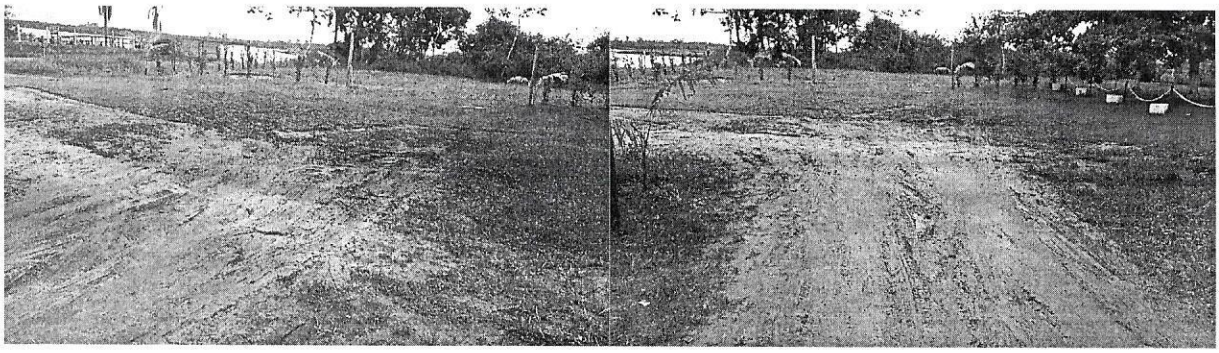

Plenário dos Emancipadores, 15 de Abril de 2024.

FÁBIO TONON
Vereador – PSB

Câmara Municipal de Ilha Comprida
PROTOCOLO GERAL 712/2024
Data: 16/04/2024 - Horário: 11:07
Legislativo - IND 129/2024