CÂMARA MUNICIPAL DE CASTRO
ESTADO DO PARANÁ

INDICAÇÃO Nº 149 /2022
INDICAÇÃO Nº 149 /2022 (28 de Julho de 2022 17:02 ADT)

Súmula: Melhorias nas vias secundárias a Estrada da Santa Leopoldina, neste Município.

Senhor Presidente,

Indico ao Prefeito Municipal e ao secretário Municipal de Obras Serviços Públicos e Meio Ambientes a necessidade de patrolamento e cascalhamento nas vias secundárias, primeira e segunda entrada à direita e 1ª entrada à esquerda, vias laterais a Estrada Santa Leopoldina, neste município.

Justificativa

Encaminho esta Indicação, a pedido de moradores que necessitam se locomover diariamente por estas ruas, sendo única via que dá acesso as moradias do Bairro Santa leopoldina.

Este trecho se encontra em estado precário, devido ação do tempo, o que vem causando
Muitos transtornos aos usuários.

Razão pela qual, sugiro esta providência visando qualidade de vida a todos, e o bem-estar de todos os moradores locais.

Sala das Sessões da Câmara Municipal, em 28 de julho de 2.022.

Documento assinado eletronicamente por **Jovenil Rodrigues de Freitas**, **Vereador da Câmara Municipal de Castro**, conforme autorizado pela Resolução nº 07/2021.

Jovenil Rodrigues de Freitas

Vereador

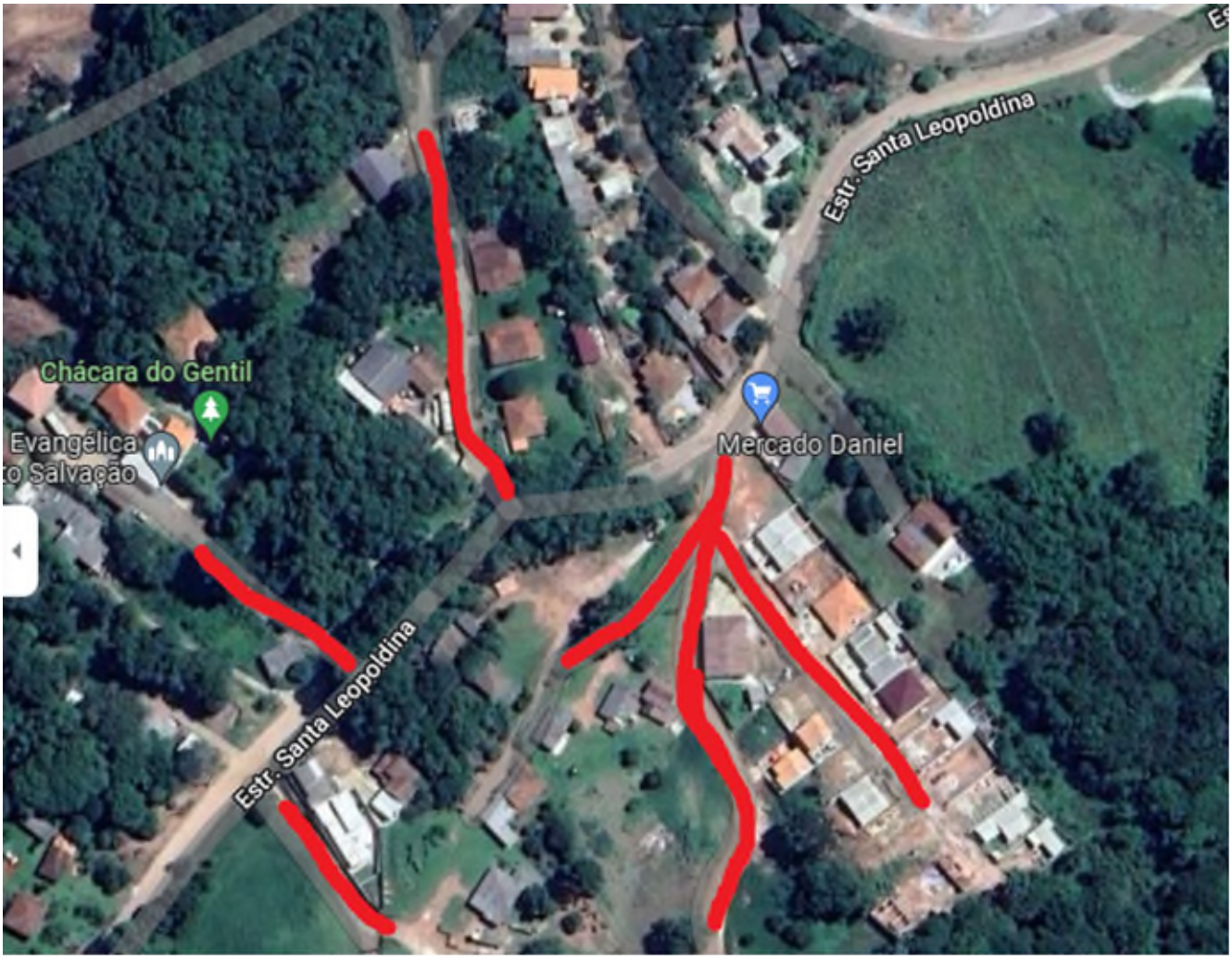
Estr. Santa Leopoldina
Chácara do Gentil
Evangélica
Salvação
Mercado Daniel
Estr. Santa Leopoldina

protocolar indicação

Relatório de auditoria final 2022-07-28

Criado em:	2022-07-28
Por:	JOVENIL RODRIGUES DE FREITAS (jovenil@castro.pr.leg.br)
Status:	Assinado
ID da transação:	CBJCHBCAABAAB6bCVKKAX1GRZesctsYQuzkxiuBaqBhj

Histórico de "protocolar indicação"

Documento criado por JOVENIL RODRIGUES DE FREITAS (jovenil@castro.pr.leg.br)
2022-07-28 - 19:46:38 GMT

JOVENIL RODRIGUES DE FREITAS (jovenil@castro.pr.leg.br) concordou com os termos de uso e em fazer negócios eletronicamente com CAMARA MUNICIPAL DE CASTRO
2022-07-28 - 19:49:08 GMT

Documento assinado eletronicamente por JOVENIL RODRIGUES DE FREITAS (jovenil@castro.pr.leg.br)
Data da assinatura: 2022-07-28 - 19:49:08 GMT - Fonte da hora: servidor

Documento enviado por email para PATRICIA SANTANA STOCKLER (recepcao@castro.pr.leg.br) para assinatura
2022-07-28 - 19:49:10 GMT

Email visualizado por PATRICIA SANTANA STOCKLER (recepcao@castro.pr.leg.br)
2022-07-28 - 19:59:30 GMT

O signatário PATRICIA SANTANA STOCKLER (recepcao@castro.pr.leg.br) inseriu o nome INDICAÇÃO Nº 149 /2022 ao assinar
2022-07-28 - 20:02:13 GMT

INDICAÇÃO Nº 149 /2022 (recepcao@castro.pr.leg.br) concordou com os termos de uso e em fazer negócios eletronicamente com CAMARA MUNICIPAL DE CASTRO
2022-07-28 - 20:02:14 GMT

Documento assinado eletronicamente por INDICAÇÃO Nº 149 /2022 (recepcao@castro.pr.leg.br)
Data da assinatura: 2022-07-28 - 20:02:14 GMT - Fonte da hora: servidor

Contrato finalizado.
2022-07-28 - 20:02:14 GMT

Powered by
Adobe
Acrobat Sign