Câmara Municipal de Cascavel

ESTADO DO PARANÁ

CÂMARA MUNICIPAL DE CASCA
Recebido em: 07/03/22
Protocolo

REQUERIMENTO Nº 54 ,DE 2022.
(Proponente: Comissão de Turismo e Assuntos Internacionais)

Excelentíssimo Senhor Presidente da Câmara Municipal de Cascavel.

REQUEREMOS, nos termos que regem o art. 64, XI do Regimento Interno desta Casa de Leis, seja encaminhado expediente ao Senhor Tales Ried Guilherme, Presidente do Instituto de Planejamento de Cascavel - IPC, solicitando informações acerca do lote 5C1A, Cadastro 3002590306, no município de Cascavel.

1. O lote em questão possui alguma concessão? Em caso positivo encaminhe cópia da documentação que concedeu a área.
2. Sendo negativa a resposta ao item anterior, informe se o município possui algum projeto previsto para o local. Em caso positivo informe qual o projeto e encaminhe cópia da documentação pertinente.
3. Em consulta no Geoportal do Município, verificamos que a área em questão faz parte de Unidade de Conservação Ambiental. Esta informação se encontra atualizada? Justifique.
4. Em sendo Unidade de Conservação Ambiental, informe qual a destinação/ocupação que pode vir a ser dada a esta área? Especifique.

É o que requer. Sala das Sessões.
Cascavel, 04 de março de 2022.

Cidão da Telepar	**Tiago Almeida**	**Edson Souza**
Vereador/PSB	Vereador/DEM	Vereador/MDB
Presidente	Secretário	Membro

Justificação

O presente requerimento tem por escopo, solicitar informações a respeito de possível concessão do terreno em comento, bem como verificar se o município tem algum projeto em desenvolvimento para aplicação no local, a fim de nortear esta Comissão em futuros encaminhamentos.

CONFERIDO
DIRETORIA LEGISLATIVA

INSTITUTO DE PLANEJAMENTO DE CASCAVEL

Município de Cascavel

Espelho do Imóvel

Dados da Consulta

Cadastro: 3002590306 **Inscrição:** 0240.5C1A.5C1A **Data** 04/03/2022

Dados Cadastrais

Loteamento: CASCAVEL GLEBA **Quadra:** 5C1A **Lote:** 5C1A

Logradouro ARACY TANAKA BIAZETTO **Número:** 6780

Bairro: REGIÃO DO LAGO **Testada Principal** 249,42 **Testada Secund. (m):**

Área Lote 30116,53 **Área Un. (m²):** 0,00 **Núm. Unidades:** 1 **Área Total. (m²):** 0,00

Mapa de Localização

Latitude: 24° 58' 11,96" S

Longitude: 53° 25' 56,56" O

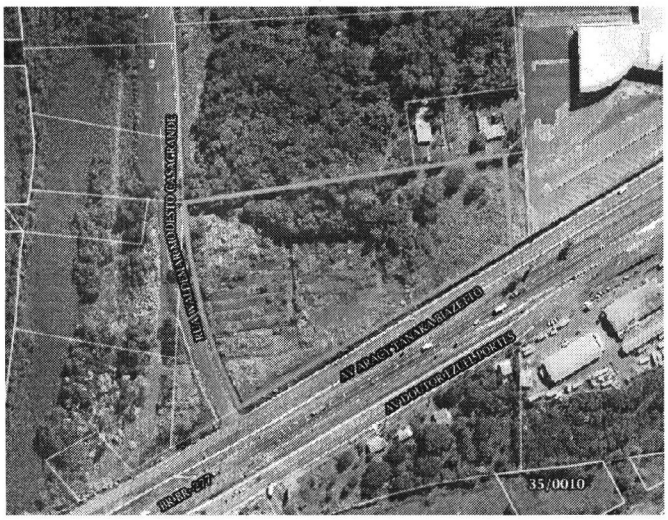



Informações Territoriais

Construido Pres Perm	SIM	**Calçada**	Sim
Patrimônio		**Muro**	Sim
Pedologia	ZFAU-SUOC 1- Fragilidade	**Topografia**	Plano 1,00

Informações de Edificação

IDADE APARENTE	**FAIXA IDADE APARENTE**
Matricula	**PADRÃO PGV**
Cartório	**TIPOLOGIA PGV**
Estrutura	**Utilização**
Revestim. Externo	**Situação Construção**
Cobertura	**Fachada**
Forro	**Gerador de Lixo**
Instal. Elétrica	**Instal.Sanitaria**
Paredes	**Piso**
Posição	**Tipo**
Ocupação	**Estado de Conserv.**
Agua	