CÂMARA MUNICIPAL DE
FORTALEZA

Gabinete do Vereador Ronaldo Martins – Republicanos

REQUERIMENTO Nº _____. 2791/2025

REQUER ENVIO DE OFÍCIO À SCSP SOLICITANDO SERVIÇOS DE REFORMA DO CANTEIRO CENTRAL NAS PROXIMIDADES DA AV. DR. THEBERGE, 2306 - PRES. KENNEDY.

O Vereador Ronaldo Martins no uso de suas atribuições legais e regimentais, vem à presença de vossa Excelência para mui respeitosamente, requerer o envio de ofício à SCSP – SECRETARIA MUNICIPAL DA CONSERVAÇÃO E SERVIÇOS PÚBLICOS SOLICITANDO SERVIÇOS DE REFORMA DO CANTEIRO CENTRAL NAS PROXIMIDADES DA AV. DR. THEBERGE, 2306 - PRES. KENNEDY.

JUSTIFICATIVA

Segundo os transeuntes o canteiro central necessita de reforma pois se encontra danificado, desnivelado o que impede que os pedestres utilizem de forma segura, ainda que sejam referentes ao canteiro central da avenida. Ademais necessitam de pintura após a devida reforma.

Aproveitamos a oportunidade para renovar nossos protestos de estima e consideração.

DEPARTAMENTO LEGISLATIVO DA CÂMARA MUNICIPAL DE FORTALEZA, EM _____ DE _____ DE _____.

RONALDO MARTINS
Vereador - Republicanos

DEPARTAMENTO LEGISLATIVO
RECEBIDO EM:
14 MAR 2025
SERVIDOR

Rua Dr. Thompson Bulcão, 830 - Gabinete 32 - Patriolino Ribeiro – Fortaleza/CE
CEP. 60.810-460 – Fone: (85) 3444. 8346
E-mail: vereadorronaldomartins@cmfor.ce.gov.br - Instagram: **@10ronaldomartins**

Anexo: Calçadas que necessitam de reparos.

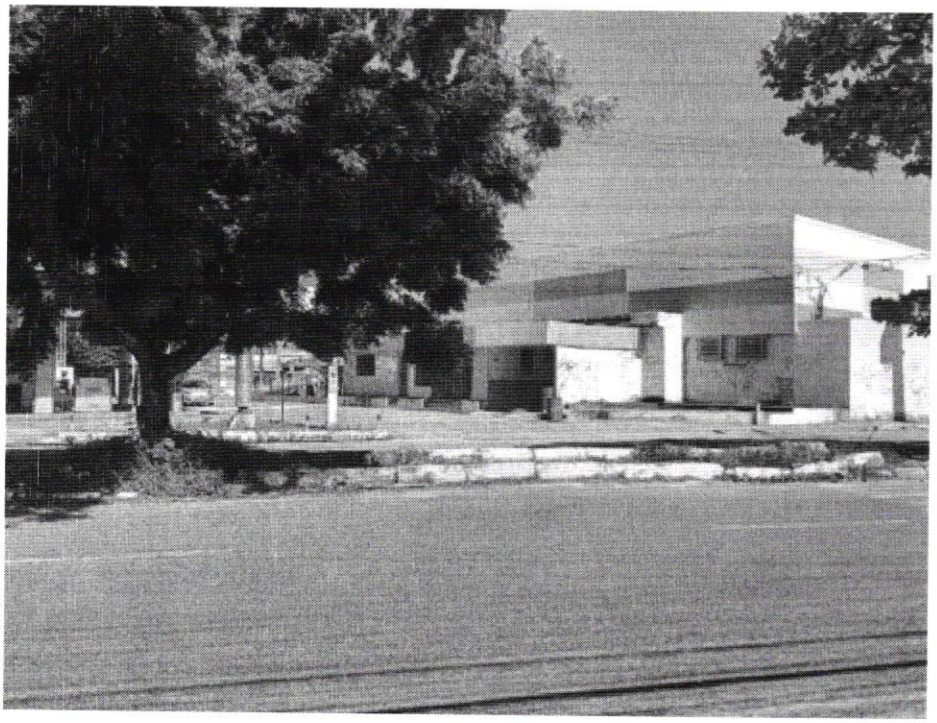

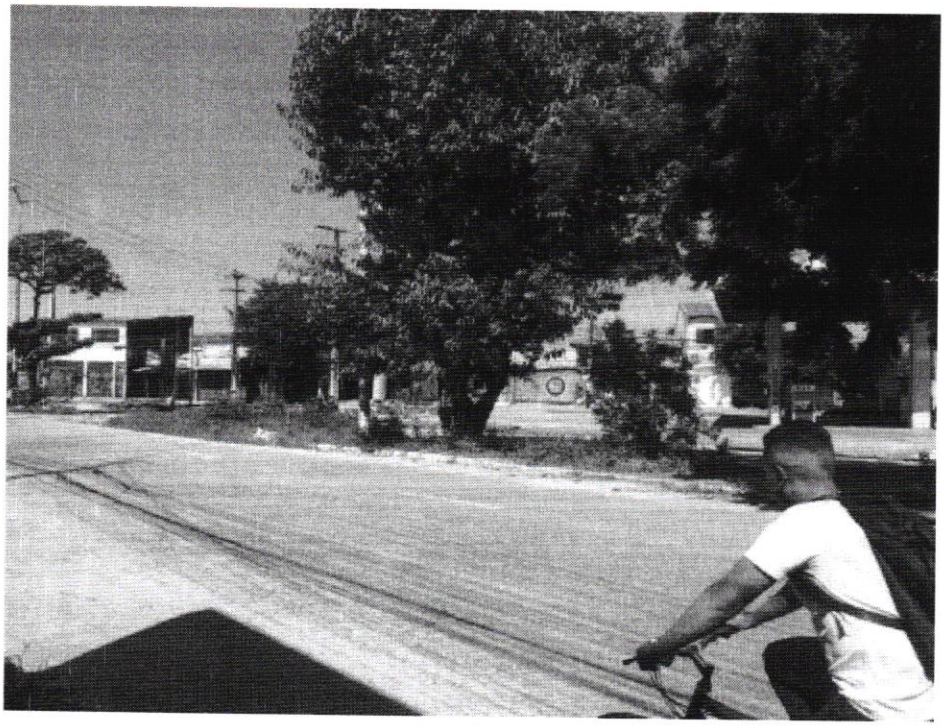

Rua Dr. Thompson Bulcão, 830 - Gabinete 32 - Patriolino Ribeiro – Fortaleza/CE
CEP. 60.810-460 – Fone: (85) 3444. 8346
E-mail: vereadorronaldomartins@cmfor.ce.gov.br - Instagram: **@10ronaldomartins**