CÂMARA MUNICIPAL DE FORTALEZA

CÂMARA MUNICIPAL DE FORTALEZA
GABINETE DA VEREADORA BELLA CARMELO

REQUERIMENTO Nº 2927/2025

REQUER O ENVIO DE OFÍCIO À SECRETARIA REGIONAL 11 SOLICITANDO MANUTENÇÃO, LIMPEZA E CAPINAÇÃO DO CANTEIRO CENTRAL DA AV. MIN. ALBUQUERQUE LIMA, NO CONJUNTO CEARÁ, NA FORMA QUE INDICA.

EXCELENTÍSSIMO SENHOR PRESIDENTE DA CÂMARA MUNICIPAL DE FORTALEZA:

A vereadora Bella Carmelo, abaixo assinada, no uso de suas atribuições legais e nos termos regimentais, vem respeitosamente requerer o envio de expediente de ofício à Secretaria Regional 11, solicitando serviços de manutenção do canteiro central da Av. Min. Albuquerque Lima, na altura do nº 100, no bairro Conjunto Ceará, considerando a necessidade de melhorias na infraestrutura e conservação do espaço público para garantir a continuidade do uso pelos moradores da região.

Por fim, aproveito o ensejo para renovar votos de estima e consideração.

DEPARTAMENTO LEGISLATIVO DA CÂMARA MUNICIPAL DE FORTALEZA, EM _____ DE _____ DE 2025.

Sr. Secretário Júlio Costa

Secretaria Executiva Regional 11

Rua Rio Grande do Sul, 860 – Pan Americano

Fortaleza – CE / CEP: 60440-131

DEPARTAMENTO LEGISLATIVO
RECEBIDO EM:
20 MAR 2025
13:01
SECRETARIA

Bella Carmelo
(PARTIDO LIBERAL)

CÂMARA MUNICIPAL DE FORTALEZA

CÂMARA MUNICIPAL DE FORTALEZA
GABINETE DA VEREADORA BELLA CARMELO

ANEXO

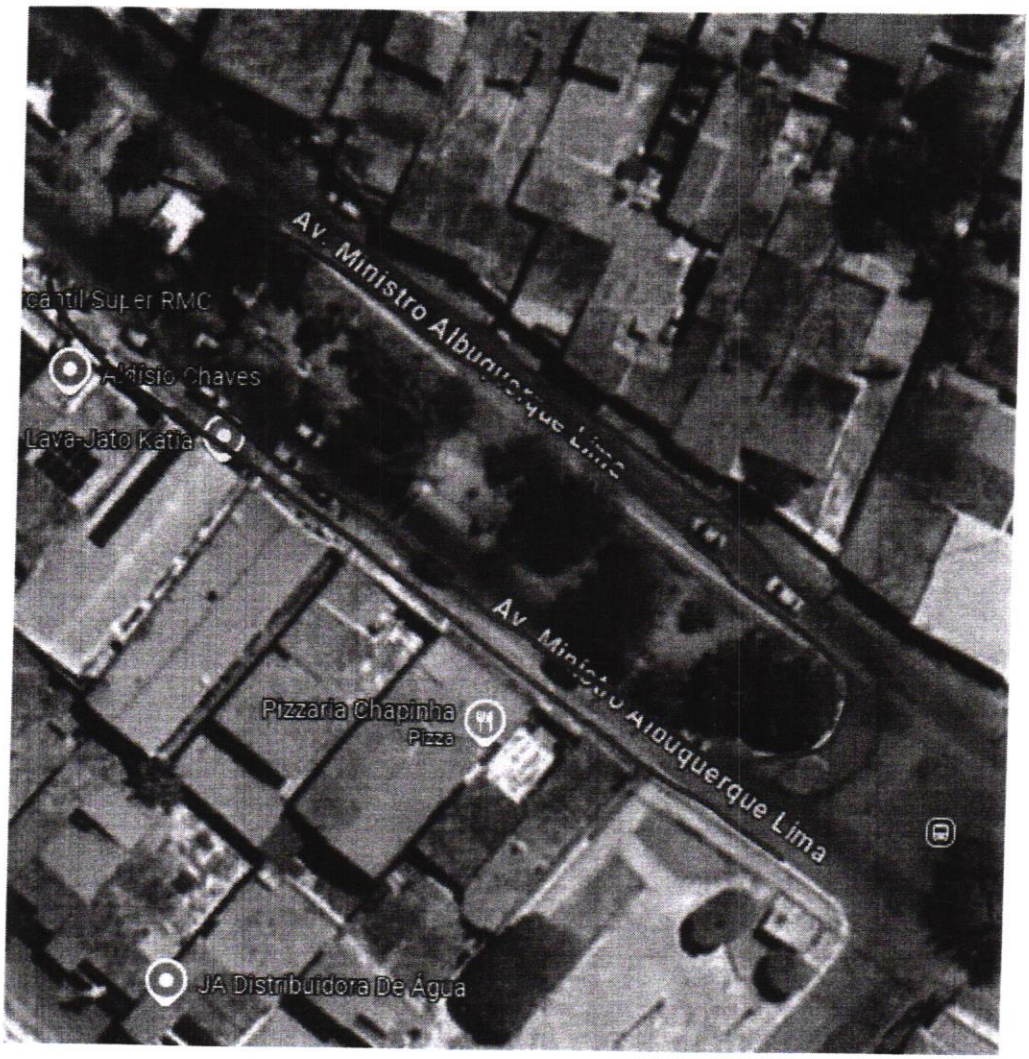

Rua Dr. Thompson Bulcão, 800 – Bairro Patriolino Ribeiro – CEP 60.610-450
Fone: 85 3444-8306 – Gabinete 42