ESTADO DE RORAIMA
CÂMARA MUNICIPAL DE BOA VISTA
GABINETE DA VEREADORA ALINE REZENDE

LIDO NO EXPEDIENTE DA SESSÃO 1 / 1
1º Secretário

INDICAÇÃO Nº 075 **/ 2017**

A Vereadora que esta subscreve com amparo no Art. 122 do Regimento Interno SOLICITA que seja encaminhada a Excelentíssima Senhora Teresa Surita - Prefeita do Município de Boa Vista, enviar à **Secretaria Municipal de Obras e Urbanismo - SMOU** a seguinte **INDICAÇÃO:**

QUE SEJA FEITO O ESCOAMENTO, CALÇADA, ILUMINAÇÃO PÚBLICA, LIMPEZA, E PLACAS DE SINALIZAÇÃO NA RUA FREDERICO FRANCISCO FONTELLES NO BAIRRO CINTURÃO VERDE.

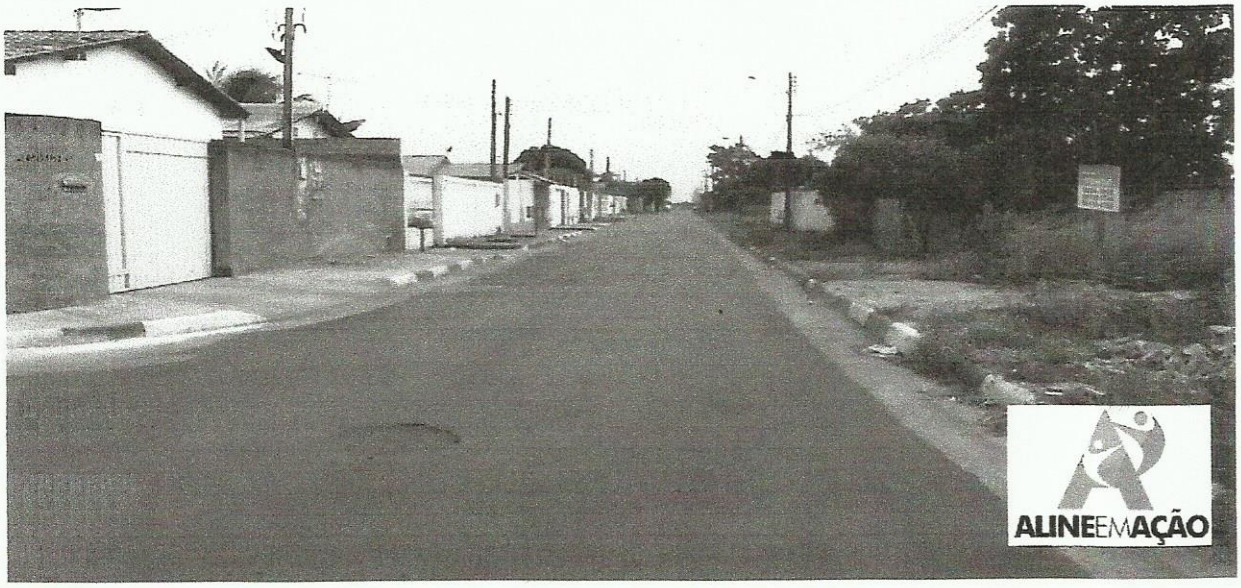

JUSTIFICATIVA:

A mesma necessita de escoamento, calçada, iluminação pública, limpeza e placas de sinalização. Moradores relatam que a rua alaga em dias de chuva, pois as encostas estão cheias de mato e barro. A mesma não possui calçada nem escoamento, a sinalização nos cruzamentos é muito precária, trazendo riscos de acidentes e a iluminação fraca trás insegurança aos moradores. Os mesmo já reclamaram à prefeitura, mas nada foi feito. Fomos ao local e constatamos a total falta de infraestrutura, visto que em período de chuvas a situação da mesma se agrava.

Diante do exposto, solicito do órgão competente, a Prefeitura Municipal de Boa Vista RR, a iniciativa imediata e urgente para a solução deste problema.

Por se tratar de um pedido da comunidade, solicito atendimento urgente nesta indicação.

Gabinete da Vereadora, Boa Vista/RR 14 de Fevereiro de 2017.

Providenciado Através do Ofício.
Nº 028 de 17 / 16 / 02 de 2017
Monique

ALINE REZENDE
Vereadora

RAIMUNDINHA
RECEBIDO
DIRETORIA DE COMISSÕES
EM 13 / 02 / 17
ASSINATURA

Câmara Municipal de Boa Vista
Palácio João Evangelista Pereira de Melo – Gabinete da Vereadora Aline Rezende
Avenida Capitão Ene Garcêz, 1264 - São Francisco - CEP 69 301 160 - Tel.: **(95) 3621-2872** - www.cmbv.org.br - Boa Vista - Roraima
Email: **vereadoraalinerezende@gmail.com**