Câmara Municipal de Pompéia

ESTADO DE SÃO PAULO

Requerimento Nº 216/92 Proc. _____

AUTOR: José Marques Campoy

ASSUNTO: Solicita informações ao Executivo

Exmo. Senhor Presidente da Câmara Municipal de Pompéia

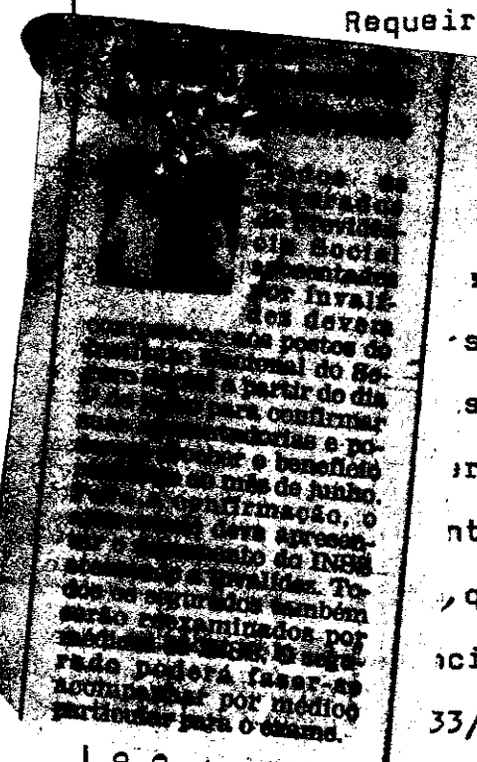

Requeiro, nos termos regimentais, que esta Casa
fício ao Senhor Prefeito Municipal
ando que nos informe o nome da criança
ada no tanque abandonado na confluência
s Dr. Luiz Padilha de Oliveira/Mário Mesquita
s, bem como que tipo de assistência a
stração Municipal do PSDB/PMDB vem prestando
rida criança, visto que a responsabilidade do
nte deve ser imputada à Administração Municipal,
que não tomou nenhuma atitude com relação à
cia feita pelo Legislativo através da Indicação
33/93, portanto não podendo alegar ignorância
para eximir-se de sua irresponsável omissão no caso.

Aprovado
Rejeitado
Pompéia

Requeiro, outrossim, que seja enviada cópia deste Requerimento à Curadoria da Criança e do Adolescente, dando ciência desta manifestação e solicitando que nos informe se a Curadoria tomou conhecimento do acidente e quais as providências tomadas no caso.

fls. 461 e 462/92

Sala das Sessões,

Em 22 de junho de 1992

JOSÉ MARQUES CAMPOY
Vereador

AUTOCOLC
Nº 15.963
22 : 06 / 92