INDICAÇÃO

Indica melhorias a serem realizadas na Av. Senador Mario Maia, Bairro Jorge Lavocat.

Senhor Presidente,

À luz do Regimento Interno desta Casa, apresento indicação ao Senhor Prefeito do Município de Rio Branco, a qual requeiro que seja remetida àquele Digno Poder para regular tramitação e apreciação.

Local da melhoria: Av. Senador Mario Maia, Bairro Jorge Lavocat.

Objeto da melhoria: A Rua citada, precisa de melhorias no asfalto, podemos encontrar vários buracos e restauração da iluminação pública.

Justificativa

Ocorre que na mencionada Rua apresenta vários problemas de saneamento básico, o seu asfalto encontra-se com muitos buracos, precisa-se urgentemente da manutenção na iluminação pública, onde os suportes das lâmpadas encontra-se quebradas e com lâmpadas queimadas.

Com o intuito de enriquecer a presente indicação, segue anexo relatório fotográfico.

É a indicação que apresento e exclamo ao acatamento de Vossa Excelência.

Rio Branco, 07 de junho de 2021.

MICHELLE DE OLIVEIRA MELO WICIUK:75730090200

Assinado de forma digital por MICHELLE DE OLIVEIRA MELO WICIUK:75730090200
Dados: 2021.06.07 19:16:06 -05'00'

Dra. Michelle Melo
Vereadora

Câmara Municipal de Rio Branco
Gabinete da Vereadora
Dra. Michelle Melo - PDT

RELATÓRIO FOTOGRÁFICO

Figura 1 – Rua precisa de manutenção asfáltica e na sua iluminação pública.

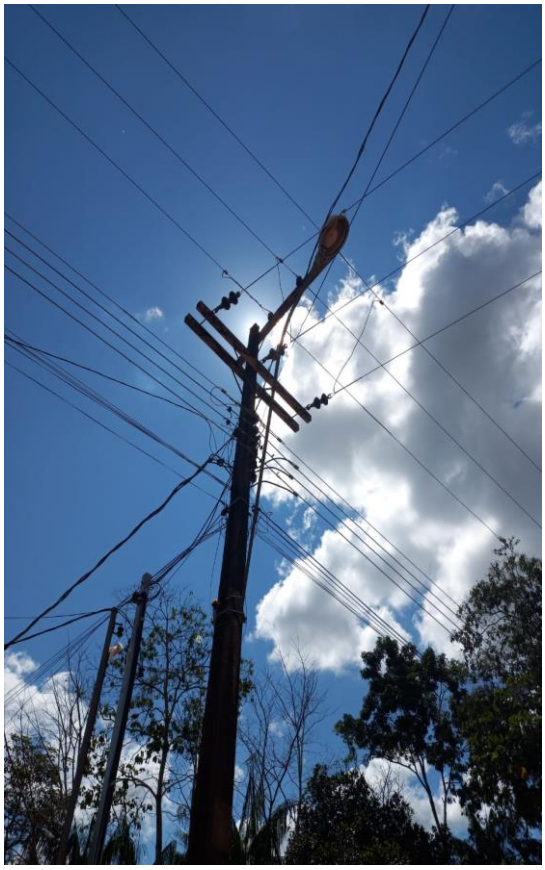



Rio Branco, 07 de junho de 2021.

MICHELLE DE OLIVEIRA MELO WICIUK:75730090200

Assinado de forma digital por MICHELLE DE OLIVEIRA MELO WICIUK:75730090200
Dados: 2021.06.07 19:16:25 -05'00'

Dra. Michelle Melo
Vereadora