Congonhas CÂMARA MUNICIPAL

PROJETO DE DECRETO LEGISLATIVO Nº 36 2025

CONCEDE DIPLOMA DE HONRA AO MÉRITO

A Mesa da Câmara Municipal de Congonhas, Estado de Minas Gerais, no uso de suas atribuições legais, DECRETA:

Art. 1º - Fica concedido Diploma de Honra ao Mérito ao Sr. GERALDO VICENTE DE SOUZA CALEFFI.

Art. 2º - O Diploma de que trata este Decreto será entregue ao agraciado em reunião solene, em dia e hora previamente estabelecidos pela Câmara Municipal.

Art. 3º - Este Decreto estará em vigor na data de sua publicação.

Câmara Municipal de Congonhas, 19 de maio de 2025.

EDUARDO CORDEIRO MATOSINHOS
Vereador

Câmara Municipal de Congonhas
PROTOCOLO GERAL 1337/2025
Data: 19/05/2025 - Horário: 09:06
Legislativo - PDL 36/2025

EM BRANCO

CÂMARA MUNICIPAL DE CONGONHAS MG 002

JUSTIFICATIVA:

Geraldo Vicente de Souza Caleffi, ,congonhense ,nascido em 14 de março de 1983. Caçula de dois irmãos , filho de Joaquim e Cecília Souza , uma casal que chegou a Cidade na década de 1970 para trabalhar na Ferteco. Cresceu em um lar simples,com valores sólidos como o trabalho. É casado com a arquiteta paulistana Janaína Callefi, juntos escolheram Congonhas para construir suas vidas , dedicando-se ao que mais amam fazer.

Desde de jovem, esteve envolvido com a arte,em 2001,passou a integrar o grupo "DEZ PARA AS OITO" e desde então participa ativamente das Encenações da Semana Santa, atuando como ator,cenógrafo, artistas de adereço,e criador de efeitos especiais.

Também integrou os grupos teatrais Boca de Cena e Palco Tablado. Entre 2003 e 2009, teve a honra de ser Papai Noel da Oficina da Casa do Papai Noel de Congonhas, levando alegria as famílias . Atou também como cenógrafo e aderecista há mais de duas décadas. Desde de 2002,contribue com a montagem e ambientação dos principais eventos culturais da Cidade, como Festival da Quitanda,Festival de Inverno, Congada , Folia de Reis e Natal de Luz.

Graduado em Tecnologia de Gestão Ambiental pela UNIPAC/Congonhas, mais foi a Gastronomia que verdadeiramente despertou minha paixão. Em 2009, entrou para o Curso de Gastronomia no Senac/MG onde começou sua tragetória pelo mundo dos sabores.

Trabalhou como Chef Executivo atendendo diversos Buffets como Casa Fasano, Rede Mercuri, Espaço Vila, Mileto Itaim Bibi, em São Paulo. Entre 2022 e 2024,assumiu o Restaurante Tropeiro Conceito, em Conselheiro Lafaiete e foi jurado do maior Festival de Quitandas de Minas Gerais .

Câmara Municipal de Congonhas ,19 de maio de 2025.

EDUARDO CORDEIRO MATOSINHOS
Vereador

EM BRANCO

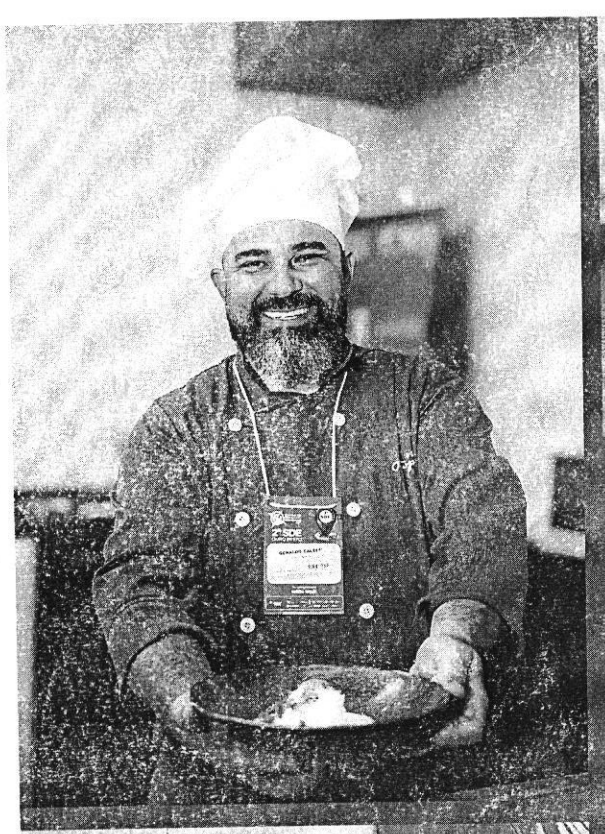

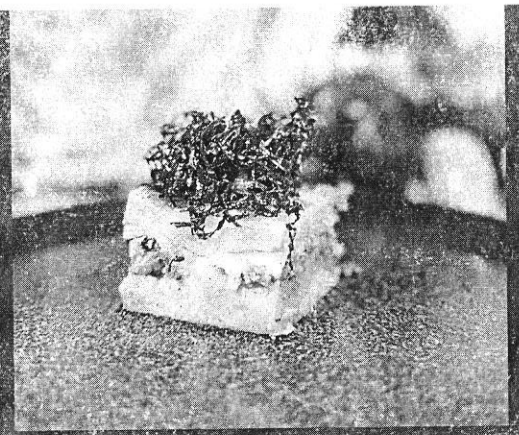

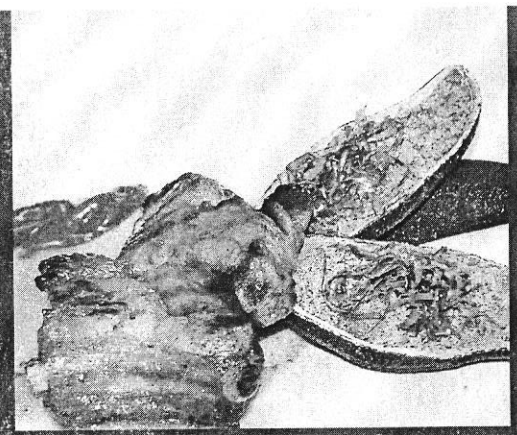

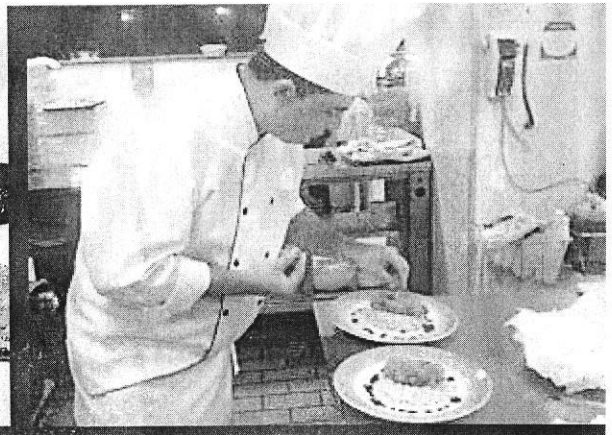

portfólio

GERALDO CALEFFI





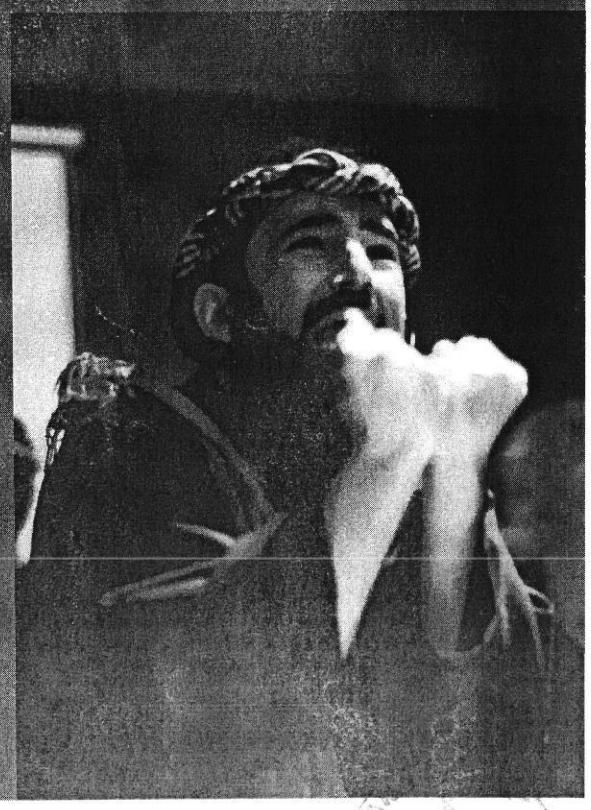

003

EM BRANCO

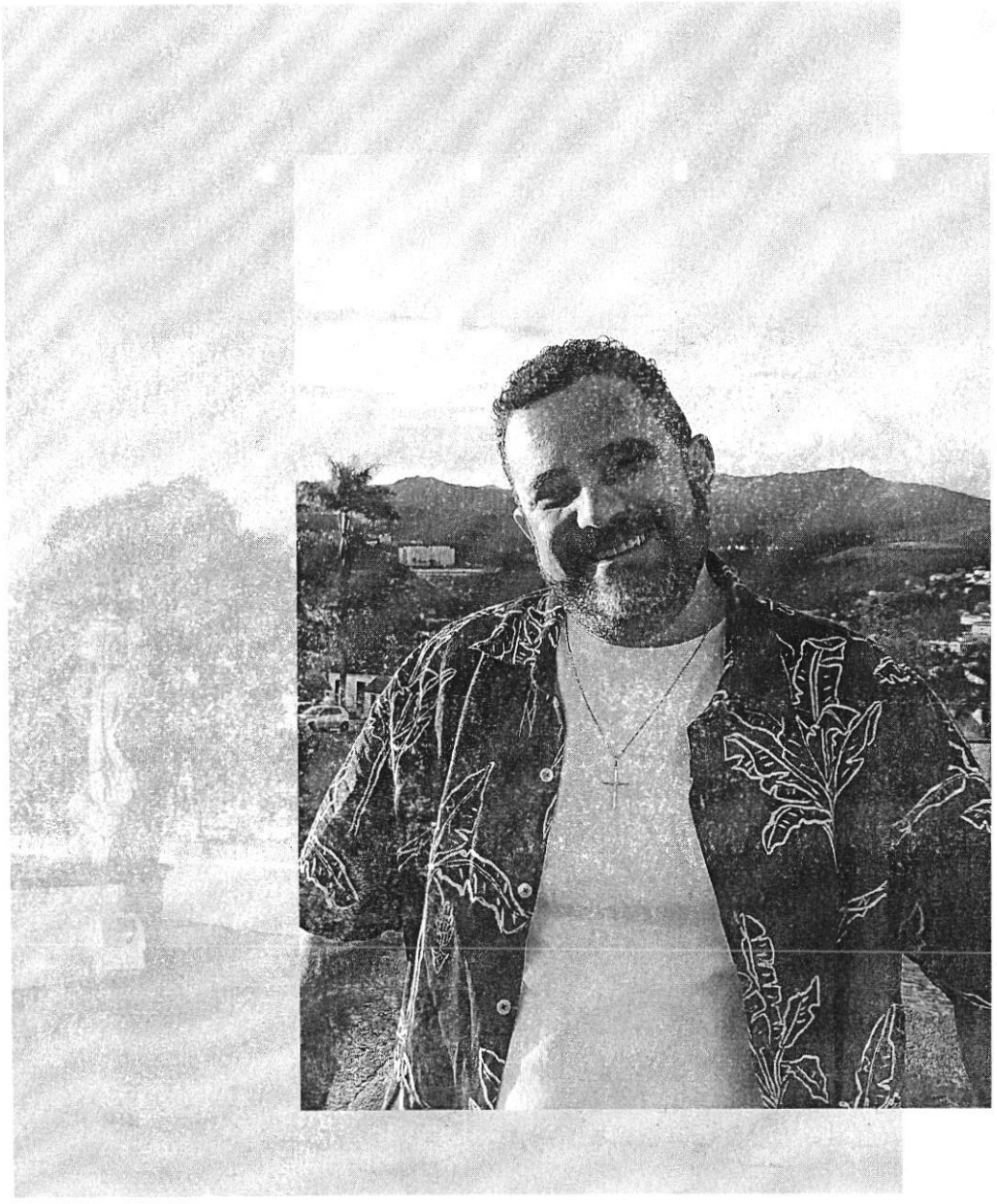

Entre a arte e a gastronomia.

GERALDO CALEFFI

Sou Geraldo Vicente de Souza Caleffi, Cristão evangélico, natural de Congonhas/MG, nascido em 14 de março de 1983, em Congonhas - MG . Caçula de dois irmãos, sou filho de Joaquim e Cecília Souza, um casal que chegou à cidade na década de 1970 para trabalhar na Ferteco. Cresci em um lar simples, com valores sólidos como o trabalho, a criatividade e o cuidado com nossas raízes. Minha mãe, após anos na Ferteco, passou em um concurso público e atuou como Servente escolar na Escola Pingo de Gente até seu falecimento em 2012.

Sou casado desde 2010 com a Arquiteta paulistana Janaina Caleffi. Juntos, escolhemos Congonhas para construir nossa vida, dedicando-nos aos nossos sonhos e ao que mais amamos fazer.

CÂMARA MUNICIPAL DE CONGONHAS MG 004

EM BRANCO

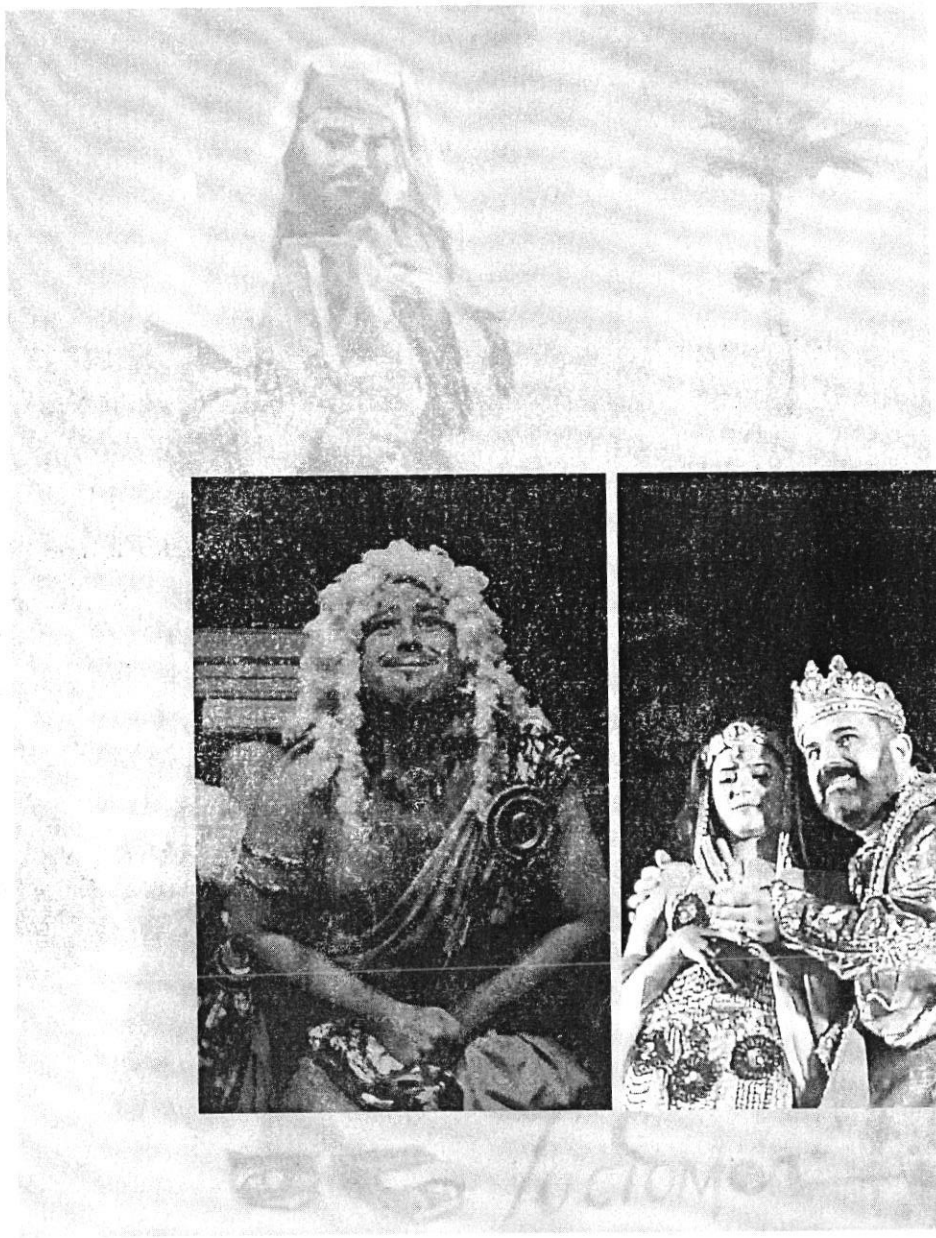

Caminho da Arte

Desde jovem, estive envolvido com a arte e a cultura popular da minha cidade. Em 2001, passei a integrar o grupo "Dez para as Oito" e, desde então, participo ativamente das Encenações da Semana Santa de Congonhas, atuando como ator, cenógrafo, artista de adereços e criador de efeitos especiais. Tenho orgulho de contribuir para manter viva essa tradição de Fé e Cultura tão marcante.

Também integrei os grupos teatrais Boca de Cena e Palco tablado. Entre 2003 e 2009, tive a honra de ser o Papai Noel oficial da Casa do Papai Noel de Congonhas, levando alegria a muitas famílias através dos projetos sociais.

CÂMARA MUNICIPAL DE CONGONHAS 85

EM BRANCO

ATOR

Sou ator com mais de 25 anos de experiência em Congonhas/MG. Desde 2001, atuo na encenação da Paixão de Cristo, uma das mais tradicionais da cidade, integrando o elenco principal todos os anos.

Participei de diversos grupos teatrais reconhecidos da região, como Dez Pras Oito, Boca de Cena e Palco Tablado de Congonhas, com presença marcante em espetáculos como:

- Navio Negreiro
- Morte e Vida Severina
- Lisístrata ou Vaginas em Greve
- O Homem do Princípio ao Fim
- A Birra do Morto
- O Guarda-Chuva Preto
- O Artaban
- Ladeira Poética
- Palhaços em A Gula (teatro educacional)
- Palhaços em Trânsito (teatro educacional)

Também representei Congonhas em apresentações teatrais em São Paulo, Belo Horizonte e Rio de Janeiro, levando o teatro local para além das fronteiras da cidade. Acredito na força da atuação como meio de expressão, reflexão e conexão com o público.

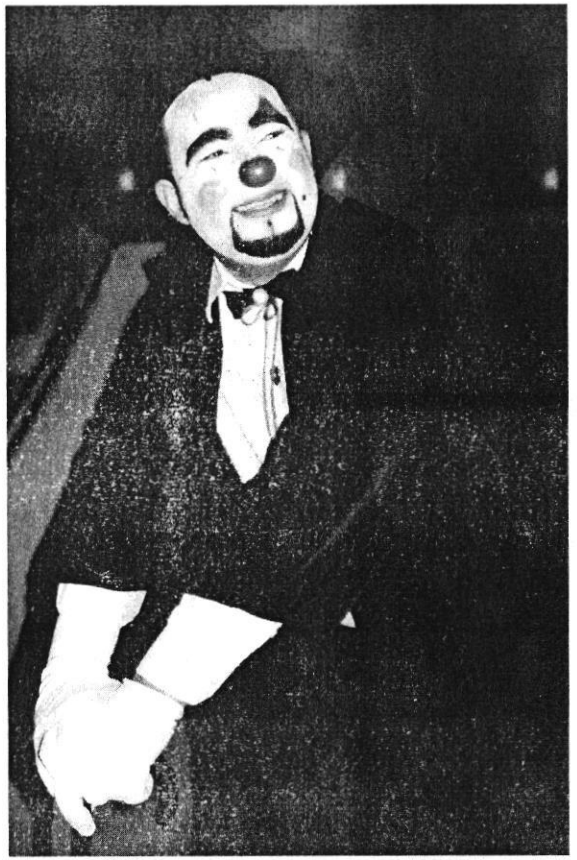

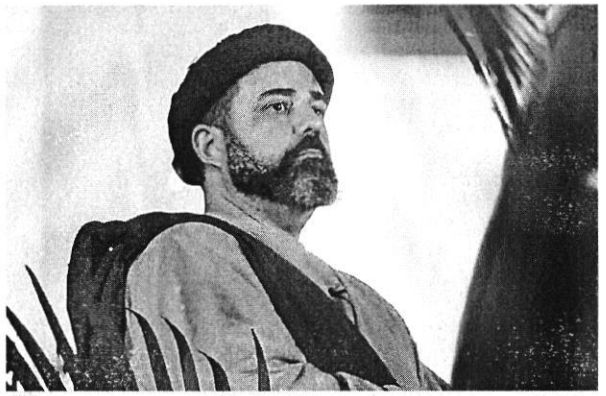



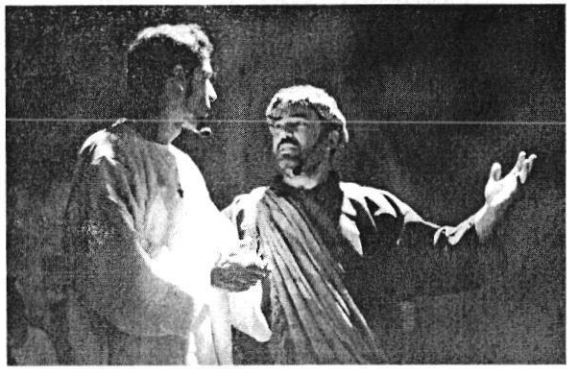



CONGONHAS MG 906

EM BRANCO





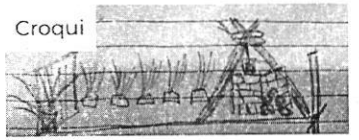

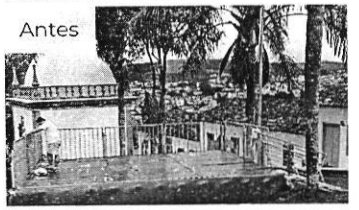

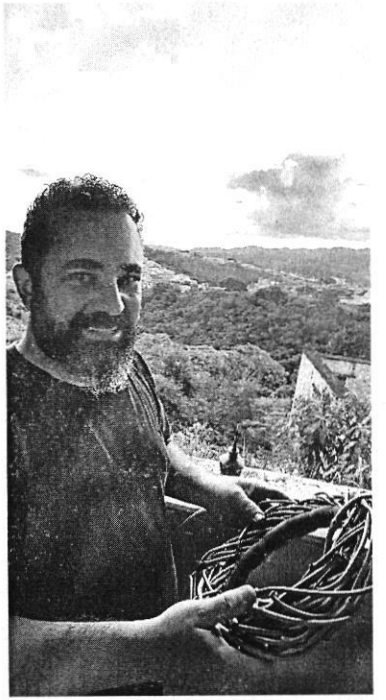



CENOGRAFIA

Atuo como cenógrafo e aderecista há mais de duas décadas em Congonhas/MG, com destaque para minha participação contínua na Paixão de Cristo desde 2001, onde sou responsável pela criação de cenários e adereços que compõem a ambientação da encenação.

Desde 2002, contribuo com a montagem e ambientação dos principais eventos culturais da cidade, como o Festival de Quitanda, Festival de Inverno, Congada, Folia de Reis e o Natal de Luzes, sempre com um olhar atento à estética, simbolismo e valorização das tradições locais.

Meu trabalho une criatividade e respeito à cultura regional, trazendo elementos que enriquecem visualmente as apresentações e fortalecem a identidade artística de Congonhas.

CÂMARA MUNICIPAL DE CONGONHAS MG 007

EM BRANCO

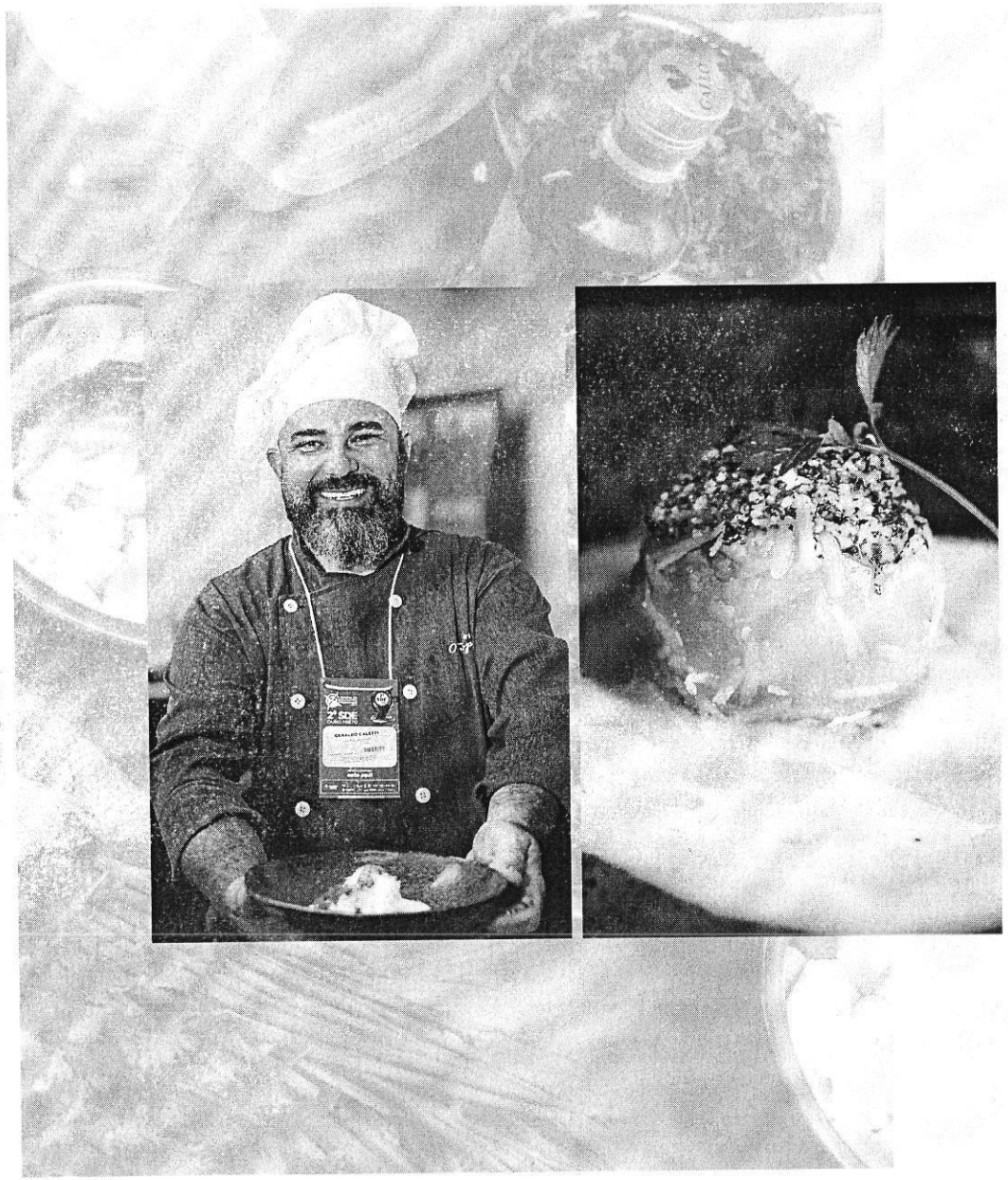

CAMINHOS DA GASTRONOMIA

Sou formado em Tecnologia em Gestão Ambiental pela UNIPAC Congonhas (2008), mas foi a gastronomia que verdadeiramente despertou minha paixão. Em 2009, mudei-me para Belo Horizonte para cursar Gastronomia no SENAC/MG, onde iniciei minha formação técnica e mergulhei no universo dos sabores e saberes .

Minha trajetória profissional começou em 2011 e ganhou força no Hotel Ouro Minas, em Belo Horizonte, durante a Copa do Mundo FIFA 2014. Lá, tive a oportunidade de trabalhar com cozinha internacional, atendendo às exigências culinárias de diversas seleções de futebol hospedadas.

Segui para São Paulo em busca de novos desafios. Atuei como Personal Chef e trabalhei em importantes estabelecimentos, como o Hotel Mercure e o renomado Buffet Casa Fasano, especializado em grandes eventos. Nessas experiências, aprofundei minha técnica e aprendi a criar momentos gastronômicos únicos e memoráveis.

Em 2022, retornei à minha cidade natal com o desejo de valorizar nossas raízes e aplicar todo o conhecimento adquirido ao longo dos anos. Atualmente, tenho a honra de comandar a cozinha do restaurante O Tropeiro, em Congonhas, onde coloco em prática minha paixão pela gastronomia e pela inovação. Cada prato que preparo carrega memória, técnica, identidade e emoção.

Sigo com simplicidade, amor à terra e mãos que criam e transformam seja no palco, na cozinha ou na vida.

CÂMARA MUNICIPAL DE CONGONHAS MG

EM BRANCO



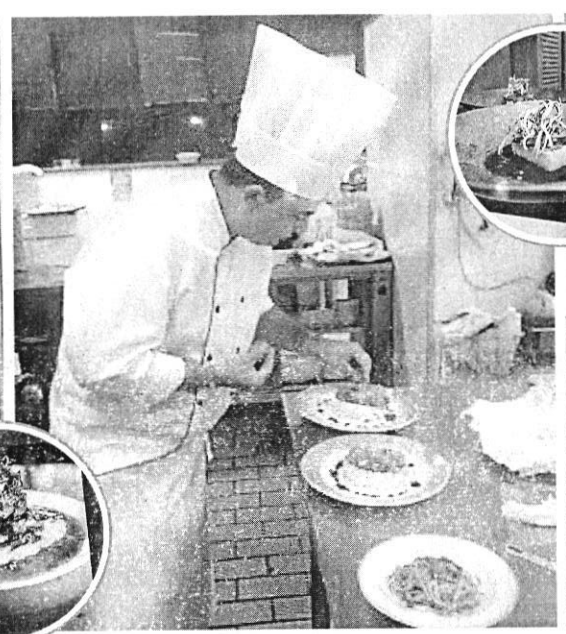



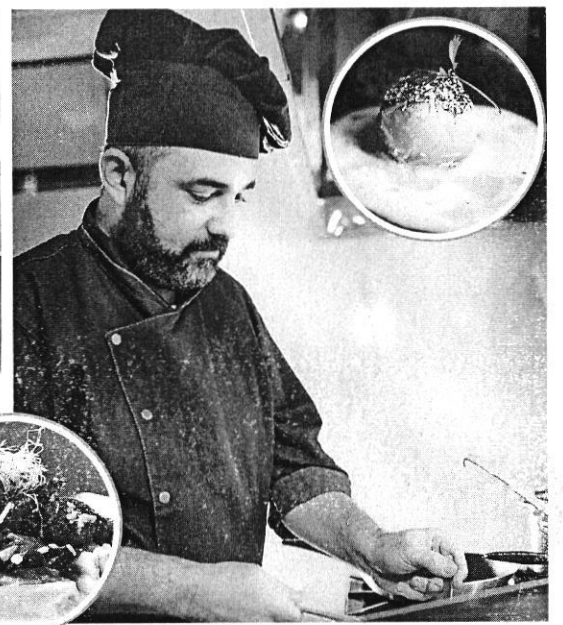

ExpoAgro

2011

Cozinha Show no Expominas - Bruros do Cerrado com SENAC, matéria publicada na revista Minas Gourmet.

Quinto do Ouro

2013 a 2015

Copa das Confederações e Copa do Mundo 2014. Atendimento às delegações internacionais, fazendo parte integrante da equipe do Ouro Minas Palace Hotel.

São Paulo

2015 a 2022

Chef Executivo Presidencial, atendendo diversos buffets renomados como Casa Fasano, Rede Mercure, Espaço Vila, Mileto Itaim Bibi.

Essência Mineira

2022 a 2024

Assumindo como Chef do restaurante O Tropeiro conceito, Jurado consecutivo do maior Festival de quitandas de Minas gerais. Chef responsável por elaboração de cozinhas show em feiras e eventos gastronômicos.

CÂMARA MUNICIPAL DE CONGONHAS
009
CONGONHAS MG

EM BRANCO

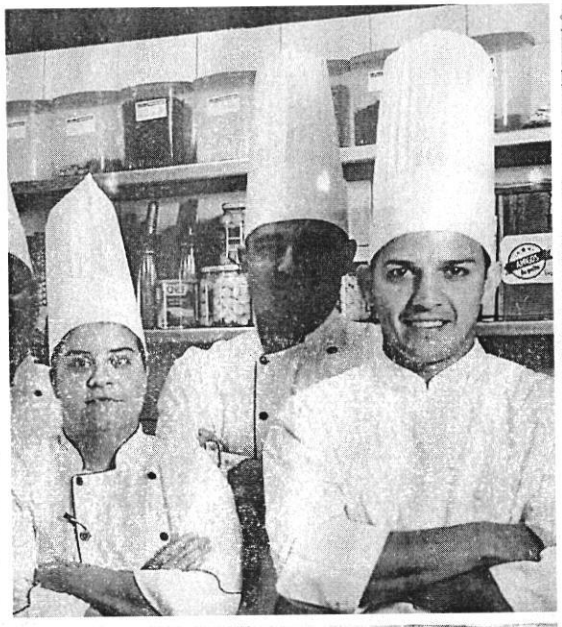



O Cerrado
é fértil e maravilhoso

Logo na entrada, o **Estande Master "Visite Congonhas"** oferecia aos visitantes as boas-vindas, apresentando as primeiras experiências que demonstraram ser possível lançar mão da criatividade com o que se tem na cidade, como produtos artesanais e gastronômicos.

O programa "Primórdios da Cozinha Mineira" levou para a Romaria a Cozinha Show. Quem passou por lá pôde degustar quatro receitas novas desenvolvidas pelos instrutores chefs **Geraldo Caleffi**, Marcelle Cordeiro (Brigadeiros Gourmet) e Terezinha (Sothê Caramelle), entre eles o "Cubu com recheio de brigadeiro de milho verde finalizado com mousse de doce de leite", acompanhado pelo chá de congonha.

"O cubu foi eleito um prato da cidade pelo Programa Primórdios da Cozinha Mineira e no FNEC fizemos uma releitura desse cubu original, sem mexer na estrutura da receita. Com iniciativas como esta, queremos é que as pessoas tenham vontade de inovar cada vez mais", propôs o Chef **Geraldo Caleffi**.

CORREIO DE MINAS



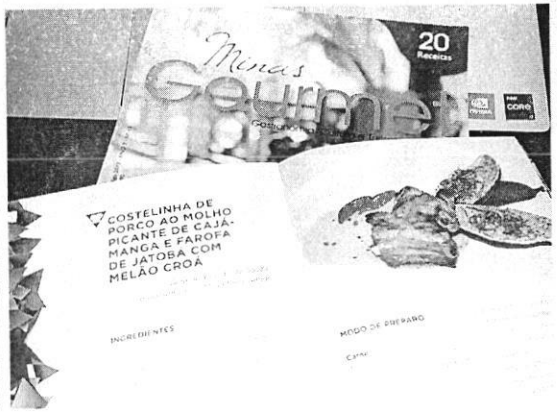

MIDIA

CORREIO DE MINAS E MINAS GOURMET

Tenho a honra de ter meu trabalho reconhecido em diversas publicações de destaque no setor gastronômico. Um dos marcos foi a minha inclusão na Revista Minas Gourmet, edição número 13, em 2012, onde foi destacado meu Trabalho de Conclusão de Curso no SENAC, que envolveu um prato autoral desenvolvido com frutas do cerrado. Essa mesma receita também foi publicada no livro da Expoagro 2011, evento em que tive a oportunidade de apresentar uma cozinha show, compartilhando minhas criações com o público.

Além disso, na Revista Minas Gourmet, edição número 12, também de 2012, fui mencionado em uma matéria que abordava novas técnicas culinárias, refletindo meu empenho em sempre buscar inovações na gastronomia.

Mais recentemente, tive o prazer de aparecer no Correio de Minas, em 29 de novembro de 2023, onde realizei a degustação do meu prato autoral "Cubu das Gerais", apresentado na FNEC 2023. Essas experiências não apenas ampliaram minha visibilidade no meio, mas também reforçaram meu compromisso em valorizar a culinária mineira e os produtos locais.

CÂMARA MUNICIPAL DE CONGONHAS
MG
090

EM BRANCO

JURADO

FESTIVAL DE QUITANDA DE CONGONHAS- MG

Atuo como jurado desde 2022 no maior festival de quitandas de Minas Gerais, um evento anual que acontece em Congonhas / MG, celebrando a rica tradição gastronômica da região. Tive o privilégio de fazer parte da equipe idealizadora do primeiro festival de quitanda, realizado em 2002, onde tivemos a oportunidade de resgatar e valorizar as receitas típicas da nossa cultura. Essa experiência não apenas me permitiu apreciar a diversidade das quitandas mineiras, mas também fortaleceu minha conexão com as raízes culinárias de Minas Gerais. Além disso, o festival promove a cultura local e incentiva novos talentos na gastronomia.

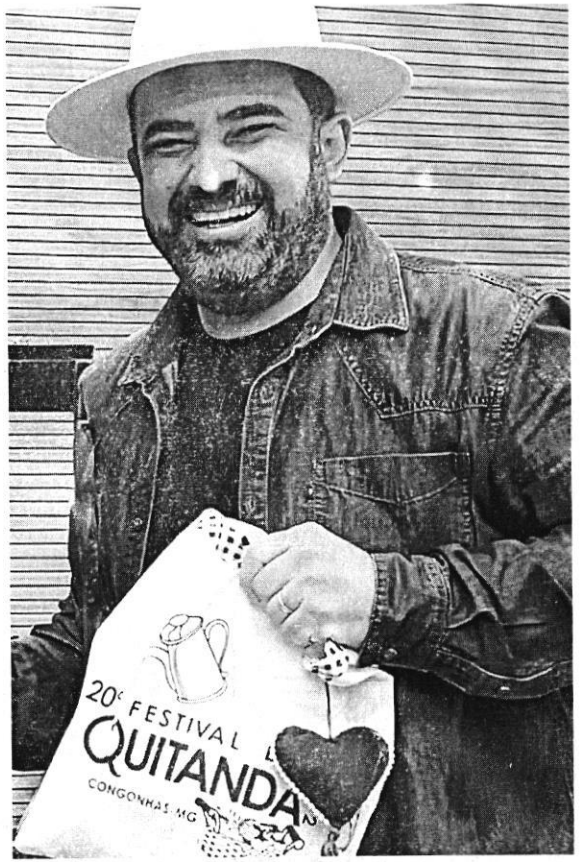







EM BRANCO

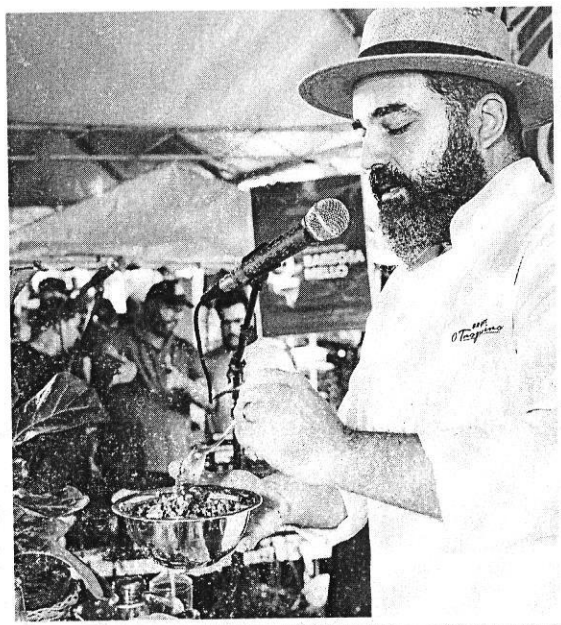



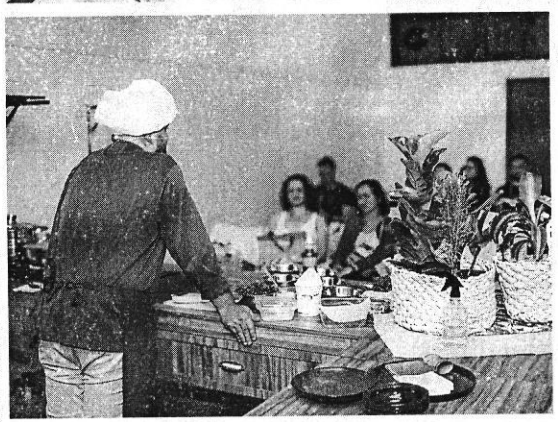

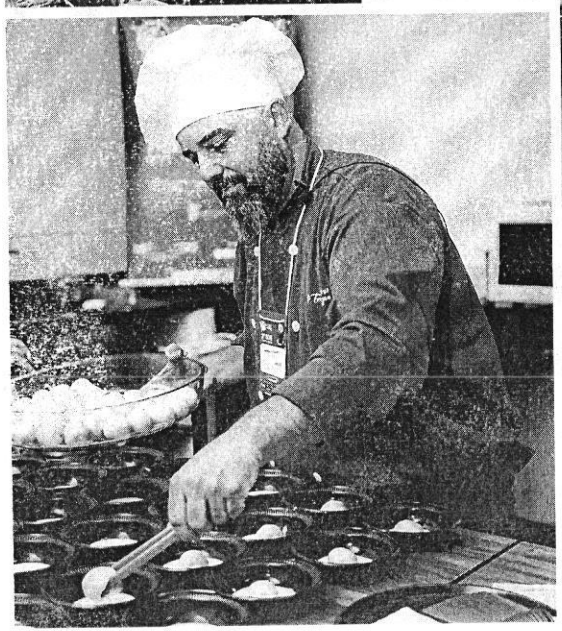



COZINHA SHOW

COZINHA DE MINAS AO MUNDO

Minha jornada na cozinha show começou em 2011, durante a EXPOAGRO no Expominas, em Belo Horizonte - MG. Foi ali que apresentei meu primeiro prato autoral, desenvolvido para a minha conclusão de curso. Desde então, meu amor pela gastronomia só cresceu.

Em 2023, participei das feiras FNEC em Congonhas - MG, onde tive a oportunidade de apresentar meu prato autoral "Cubu das Gerais". No ano seguinte, estive na SDE em Ouro Preto - MG, levando um menu especial que incluía nhoque de mandioquinha com "pesto mineiro", polenta recheada com ragu de linguiça caipira e crispy de couve, além de risoto de canjiquinha com costelinha caramelizada na geleia de jaboticaba. Recentemente, estive na feira Cores e Sabores 2024, também em Congonhas - MG, onde apresentei o prato autoral "Takikomi Tudim" elaborado com umbigo de banana e molho tarê de melaço de cana.

Todas essas experiências fazem parte do meu projeto pessoal, intitulado "Cozinha de Minas ao Mundo". Através deste projeto, busco mostrar ao público a riqueza de nossos produtos locais de forma criativa, saborosa e bem elaborada. Meu objetivo é promover a valorização e o fomento da economia, turismo e cultura de Minas Gerais.

CÂMARA MUNICIPAL DE CONGONHAS MG

EM BRANCO

CONTATO

(11) 99188-1025

geraldocaleffi@gmail.com

@chefgeraldocaleffi

Congonhas - Minas Gerais



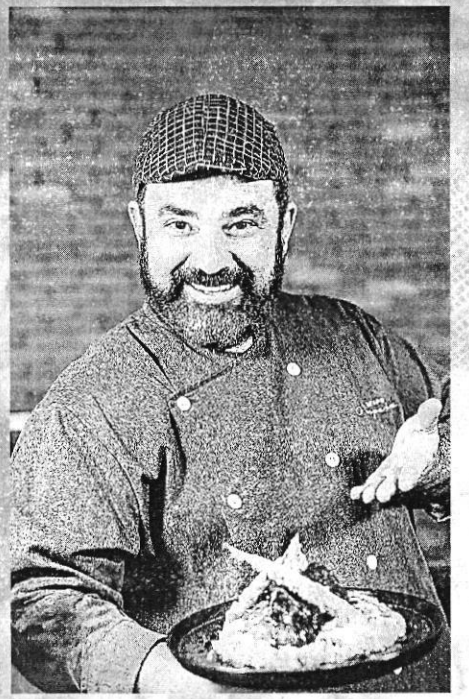

CÂMARA MUNICIPAL DE CONGONHAS MG 03

EM BRANCO

CÂMARA MUNICIPAL DE CONGONHAS MG
014
CONGONHAS
MG

Projeto de Decreto Legislativo 36/2025

Matéria lida em Plenário – **16ª Reunião Ordinária**.

Câmara Municipal de Congonhas, aos **20 de maio de 2025**.

Averaldo Pereira da Silva
Presidente
Mesa Diretora

EM BRANCO

Congonhas, 02 de junho de 2025.

Exmo. Sr.
Averaldo Pereria da Silva
DD. Presidente da Câmara Municipal de Congonhas

Ref.: Proj. Decreto Legislativo 036/2025 - Concede Diploma de Honra ao Mérito.

P A R E C E R:

Trata-se de projeto de decreto legislativo concedendo Honra ao Mérito.

O artigo 192 e seguintes do Regimento Interno regula a tramitação de projetos de cidadania honorária e honra ao mérito, sendo que a condição primeira para tramitação é a certidão emitida pela Secretaria da Casa sobre o disposto no parágrafo 2º do artigo 192 do RI.

De ser certificado da forma acima descrita e ser o proponente estiver apto, pode ser dada tramitação para a proposta.

No caso em tela, há ausência da certidão onde conste que o autor da proposta está apto a apresenta-la.

Juntando tal certidão e estando apto, deve ser dada tramitação na forma regimental o projeto.

Este é o meu parecer, smj.

ADRIANO MELILLO
Procurador do Legislativo

EM BRANCO

Congonhas CÂMARA MUNICIPAL

Casa do Legislativo Vereador Ênio da Gama

016
CONGONHAS
MG

CERTIDÃO

Certifico para os devidos fins que o ***Vereador Eduardo Cordeiro Matosinhos*** não apresentou na Sessão Legislativa de 2025, nenhuma proposta de Concessão de Diploma de Honra ao Mérito.

Por ser verdade, dato e firmo a presente.

Câmara Municipal de Congonhas, 05 de junho de 2025.

FABIANA BITTENCOURT
GERENTE DO LEGISLATIVO

EM BRANCO

CÂMARA MUNICIPAL DE CONGONHAS MG 017

PORTARIA CMC 173/2025

NOMEIA COMISSÃO ESPECIAL

O Presidente da Câmara Municipal de Congonhas, usando das atribuições que lhe são conferidas pelo artigo 54, do Regimento Interno, baixa a seguinte PORTARIA:

Art. 1° - Fica constituída Comissão Especial composta pelos Vereadores: **Simônia Maria de Jesus Magalhães, Kate Bárbara Marques Urzedo, Patrícia Fernandes Monteiro, Eduardo Ladislau Marques e Heli Nascimento Faustino**, para, sob a presidência do primeiro, avaliar currículo e relatório de atividades do agraciado indicado pelo Vereador Eduardo Cordeiro Matosinhos, com o **DIPLOMA DE HONRA AO MÉRITO AO SR. GERALDO VICENTE DE SOUZA CALEFFI**

Art. 2° - A Comissão terá o prazo de cinco dias úteis para emissão de relatório conclusivo.

Art. 3° - Esta portaria entra em vigor na data de sua publicação.

Câmara Municipal de Congonhas, 05 de junho de 2025.

AVERALDO PEREIRA DA SILVA
PRESIDENTE DA MESA DIRETORA
CÂMARA MUNICIPAL DE CONGONHAS

EM BRANCO

CÂMARA MUNICIPAL DE CONGONHAS MG 018

Câmara Municipal de Congonhas, 09 de junho de 2025.

Comissão Especial nomeada pela Portaria 173/2025.

Ref.: Projeto de Decreto Legislativo nº 36/2025 – Concede Diploma de Honra ao Mérito ao Sr. Geraldo Vicente de Souza Caleffi

RELATÓRIO

Trata-se de Projeto de Decreto Legislativo que concede Diploma de Honra ao Mérito ao Sr. Geraldo Vicente de Souza Caleffi.

O Vereador Eduardo Cordeiro Matosinhos apresentou justificativa à homenagem.

Somos favoráveis ao projeto.

Simônia Maria de Jesus Magalhães	
Kate Bárbara Marques Urzedo	
Patrícia Fernandes Monteiro	
Eduardo Ladislau Marques	
Heli Nascimento Faustino	

EM BRANCO

Congonhas CÂMARA MUNICIPAL

Casa do Legislativo Vereador Ênio da Gama

019

Projeto de Decreto Legislativo nº 36/2025

Aprovado por 11 votos favoráveis, 01 voto em branco em Única votação secreta. 20ª Reunião Ordinária – 17/06/2025. Ausente o Vereador Edonias Clemetino de Almeida.

Câmara Municipal de Congonhas, aos **17 de junho de 2025.**

Averaldo Pereira da Silva
Presidente – Mesa Diretora

EM BRANCO

Congonhas CÂMARA MUNICIPAL

Casa do Legislativo Vereador Ênio da Gama

020

Câmara Municipal de Congonhas, 23 de junho de 2025.

MESA DIRETORA

PROJETO DE DECRETO LEGISLATIVO Nº 036/2025 – Concede Diploma de Honra ao Mérito ao Senhor Geraldo Vicente de Souza Caleffi.

REDAÇÃO FINAL

O Projeto de Decreto Legislativo nº 036/2025, de autoria do Vereador Eduardo Cordeiro Matosinhos, após ter sido aprovado conclusivamente pelo Plenário, retorna à Mesa Diretora para elaboração da redação final.

Após análise do projeto, verificamos que seu texto está de acordo com a técnica legislativa, conforme determina o Regimento Interno desta Casa.

Este é o nosso relatório.

Averaldo Pereira da Silva
Presidente da Mesa Diretora

Roberto Kleiton Guerra de Aguiar
Vice-Presidente

Kate Bárbara Marques Urzedo
1ª Secretária

DEL BRANCO

CÂMARA MUNICIPAL DE CONGONHAS MG 021

DECRETO LEGISLATIVO Nº 1.738/2025

CONCEDE DIPLOMA DE HONRA AO MÉRITO

A Mesa da Câmara Municipal de Congonhas, Estado de Minas Gerais, no uso de suas atribuições legais, DECRETA:

Art. 1º - Fica concedido Diploma de Honra ao Mérito ao Sr. GERALDO VICENTE DE SOUZA CALEFFI.

Art. 2º - O Diploma de que trata este Decreto será entregue ao agraciado em reunião solene, em dia e hora previamente estabelecidos pela Câmara Municipal.

Art. 3º - Este Decreto estará em vigor na data de sua publicação.

Câmara Municipal de Congonhas, 25 de junho de 2025.

AVERALDO PEREIRA DA SILVA
Presidente da Mesa Diretora
Câmara Municipal de Congonhas

KATE BÁRBARA MARQUES URZEDO
1º Secretária
Câmara Municipal de Congonhas

EM BRANCO

CÂMARA MUNICIPAL DE CONGONHAS
022
Visto

Projeto de Decreto Legislativo nº 36/2025

Matéria encaminhada ao Arquivo. Trâmite finalizado.

Câmara Municipal de Congonhas, 26 de junho de 2025.

Bittencourt

Fabiana Aparecida Costa Bittencourt
Secretaria do Legislativo

EM BRANCO