Câmara Municipal de Cascavel

ESTADO DO PARANÁ

CÂMARA MUNICIPAL DE CASCAVEL
Recebi em 29/10/13
Kleide S. Mayer
Diretora de Plenário e Apoio às Sessões

INDICAÇÃO Nº 1338, DE 2013

(Autor: Vereador Robertinho Magalhães/PMN)

Solicita ao Prefeito Municipal de Cascavel a melhorias no trânsito da Avenida Carlos Gomes, na forma que especifica.

O **Vereador Robertinho Magalhães/PMN**, com base no Art. 116 do Regimento Interno da Câmara Municipal de Cascavel, Estado do Paraná, após leitura desta em Plenário, solicita ao Excelentíssimo Senhor Prefeito Municipal a(s) providência(s) que se segue(m):

1. Que o Executivo Municipal, por meio da Cettrans, realize estudos e a melhoria no transito da Avenida Carlos Gomes na rotatória que compreende a Rua Três Amigos e Rua Emília Bautitz, no Jardim Faculdade.

JUSTIFICATIVA

A presente proposta legislativa tem como finalidade buscar proporcionar maior segurança e fluidez no trânsito de nossa cidade. Quem está transitando pela Rua Três Amigos e pretende ingressar na Avenida Carlos e seguir sentido a Unioeste ou Rua Rio da Paz não consegue fazer a confluência devido o grande volume de veículos que passa pelo local. Por isso, que solicitamos que a Cettrans realize estudo e faça as melhorias para que possamos atender a demanda existente naquela região.

Pelos motivos ora expostos, espero, pois, contar com o apoio a esta reivindicação. E aguardo resposta para darmos ciência às pessoas que nos solicitam essas providências.

Palácio José Neves Formighieri, 29 de Outubro de 2013.

Robertinho Magalhães
Vereador/PMN

Google

Endereço **Rua Carlos Gomes**

Morada aproximada

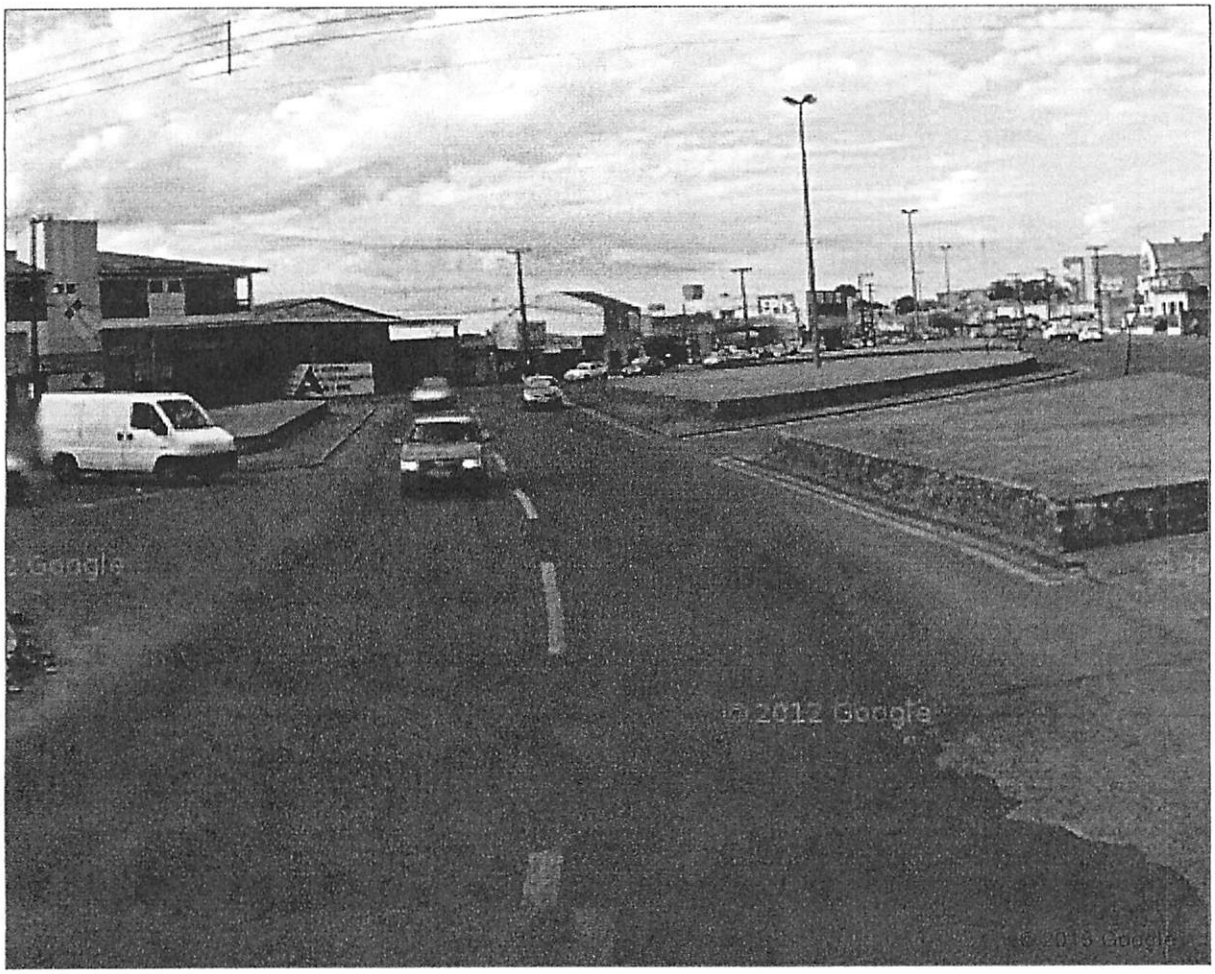

CÂMARA MUNICIPAL DE CASCAVEL

Robertinho Magalhães
2º Vice-Presidente - PMN

Google

Endereço **Rua Três Amigos**

Morada aproximada

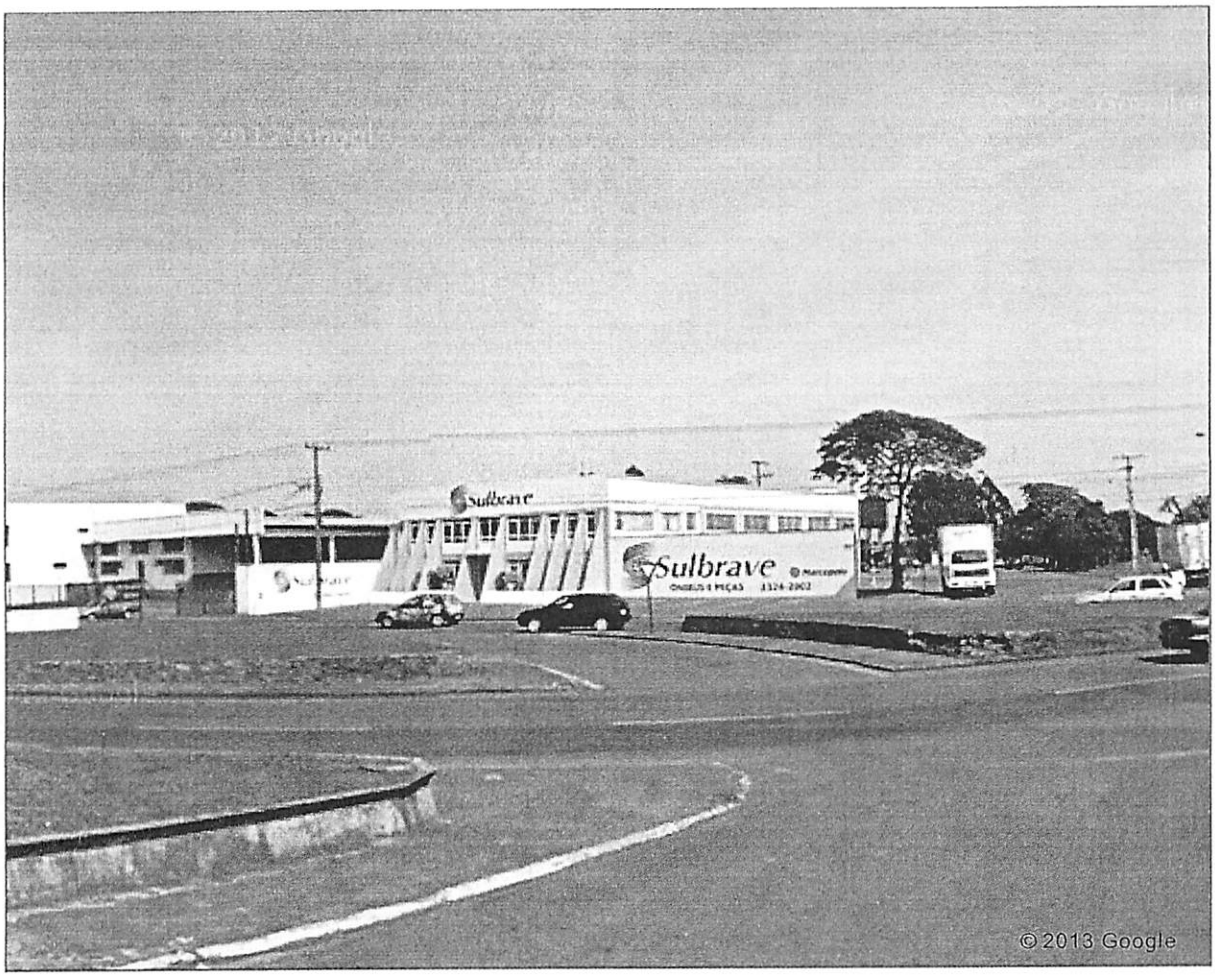

CÂMARA MUNICIPAL DE CASCAVEL

Robertinho Magalhães
2º Vice-Presidente - PMN