ENCAMINHAR AO
EXECUTIVO MUNICIPAL
14ª SESSÃO
DATA 04/05/21
PRESIDENTE

SENHOR PRESIDENTE;

SENHORES VEREADORES.

INDICAÇÃO N° /21 1638

Frequentemente realizo caminhadas pelas ruas da cidade, visando apurar as reais necessidades da população. Ao realizar uma caminhada pelo bairro Sítio do Campo, observei um problema que é mencionado em muitas das abordagens que fiz, muitos moradores do local reclamam da falta de manutenção da ponte que está localizada no final da Av. Luiz Arikawa que dá acesso a Av. Do Trabalhador, mas a principal reclamação feita, foi sobre a localização da ponte. A mata alta e a baixa visibilidade criam um ambiente muito favorável para criminosos realizarem assaltos, violência contra mulher entre outros crimes. A sugestão da população é mudar a ponte de lugar. (segue imagem com a sugestão do novo lugar para ponte).

Diante do exposto,

INDICO à Excelentíssima Senhora Prefeita Municipal **Eng. RAQUEL AUXILIADORA CHINI** agilizar ações junto aos setores competentes, **que avaliem a possibilidade de implantar a ponte em frente a faixa de pedestre que dá acesso ao terminal.** Com esta ação, certamente será sanado o problema apresentado pela população, proporcionando maior satisfação de nossos munícipes com a administração da cidade.

Sala Emancipadora Oswaldo Toschi, 04 de maio de 2021.

JOÃO ALVES CORRÊA NETO
Vereador

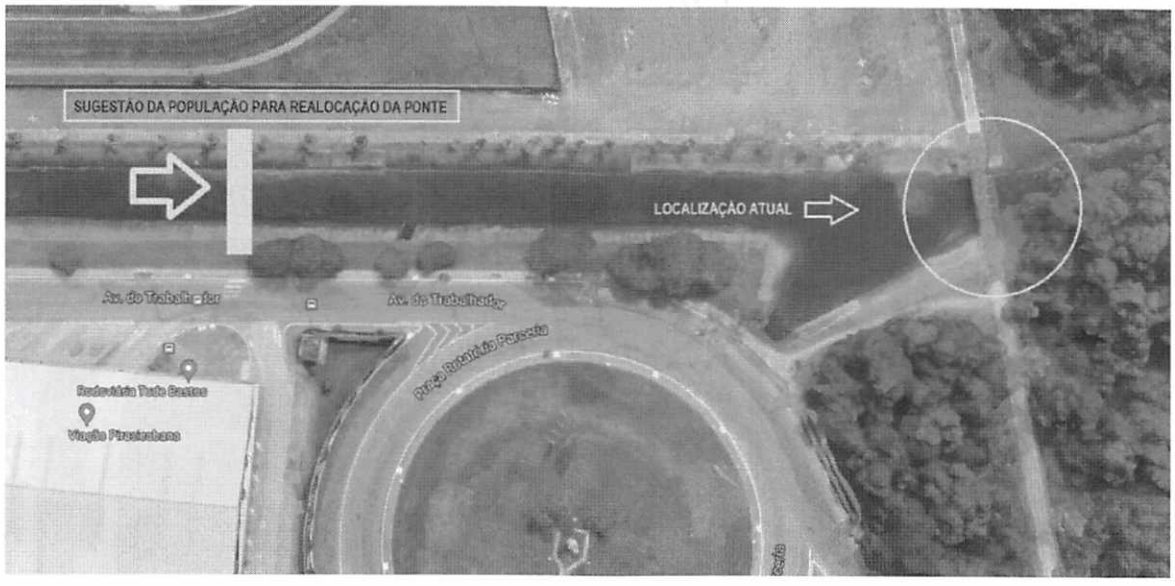

PRAÇA VEREADOR VITAL MUNIZ, 01 - CEP. 11701-050 - TELEFAX: (0XX13) 3476-1700 - BOQUEIRÃO - PRAIA GRANDE - SP
SITE: www.camarapraiagrande.sp.gov.br - E-MAIL: camara@camarapraiagrande.sp.gov.br