PROJETO DE LEI ORDINÁRIA Nº ____/2025 - LEGISLATIVO

EMENTA: Denomina Rua Edfania Maria de Oliveira da Silva, e dá outras providências.

O Vereador, **JOSÉ ADILSON VITORINO DA SILVA**, na qualidade de representante do Poder Legislativo de Santa Cruz do Capibaribe, estado de Pernambuco, no uso das suas atribuições legais, submete à apreciação dos Vereadores desta Casa, o seguinte Projeto de Lei:

Art. 1º Fica denominada nome de Rua Edfania Maria de Oliveira da Silva, situada no Lot. Residencial Cruzeiro, Bairro Palestina, com código de logradouro 01432-0 – Rua Projetada 01.

Art. 2º Fica o Chefe do Poder Executivo autorizado a mandar confeccionar a placa relativa à denominação de que trata o artigo anterior.

Art. 3º Esta Lei entra em vigor na data de sua publicação oficial.

Sala das Sessões, _____ de _____ de 2025.

JOSE ADILSON VITORINO DA SILVA:08808609448

Assinado de forma digital por JOSE ADILSON VITORINO DA SILVA:08808609448
Dados: 2025.07.21 09:01:11 -03'00'

JOSÉ ADILSON VITORINO DA SILVA
Vereador – PL

JUSTIFICATIVA

Edfania Maria de Oliveira da Silva nasceu em 27 de janeiro de 1972, na cidade de Cortês, em Pernambuco. Em busca de melhores oportunidades e de uma vida mais digna, mudou-se para Santa Cruz, onde construiu sua história com muito esforço e determinação.

Trabalhadora incansável, dedicou grande parte de sua vida ao serviço doméstico, atuando com carinho e responsabilidade em casas de família. Para complementar a renda, também se destacou como revendedora de cosméticos, sempre buscando oferecer o melhor para os seus.

Mulher de fibra, fé e garra, Edfania valorizava cada conquista, por menor que fosse, e inspirava todos ao seu redor com seu exemplo de força, coragem e amor. Faleceu em 31 de dezembro de 2018, aos 46 anos, deixando três filhos, uma neta e um legado marcado por dignidade, persistência e afeto.

Seu nome e sua história continuam vivos no coração de quem teve o privilégio de conhecê-la.

Sala das Sessões, _____ de _____ de 2025.

JOSÉ ADILSON VITORINO DA SILVA
Vereador – PL

LOTEAMENTO RESIDENCIAL CRUZEIRO - BAIRRO PALESTINA

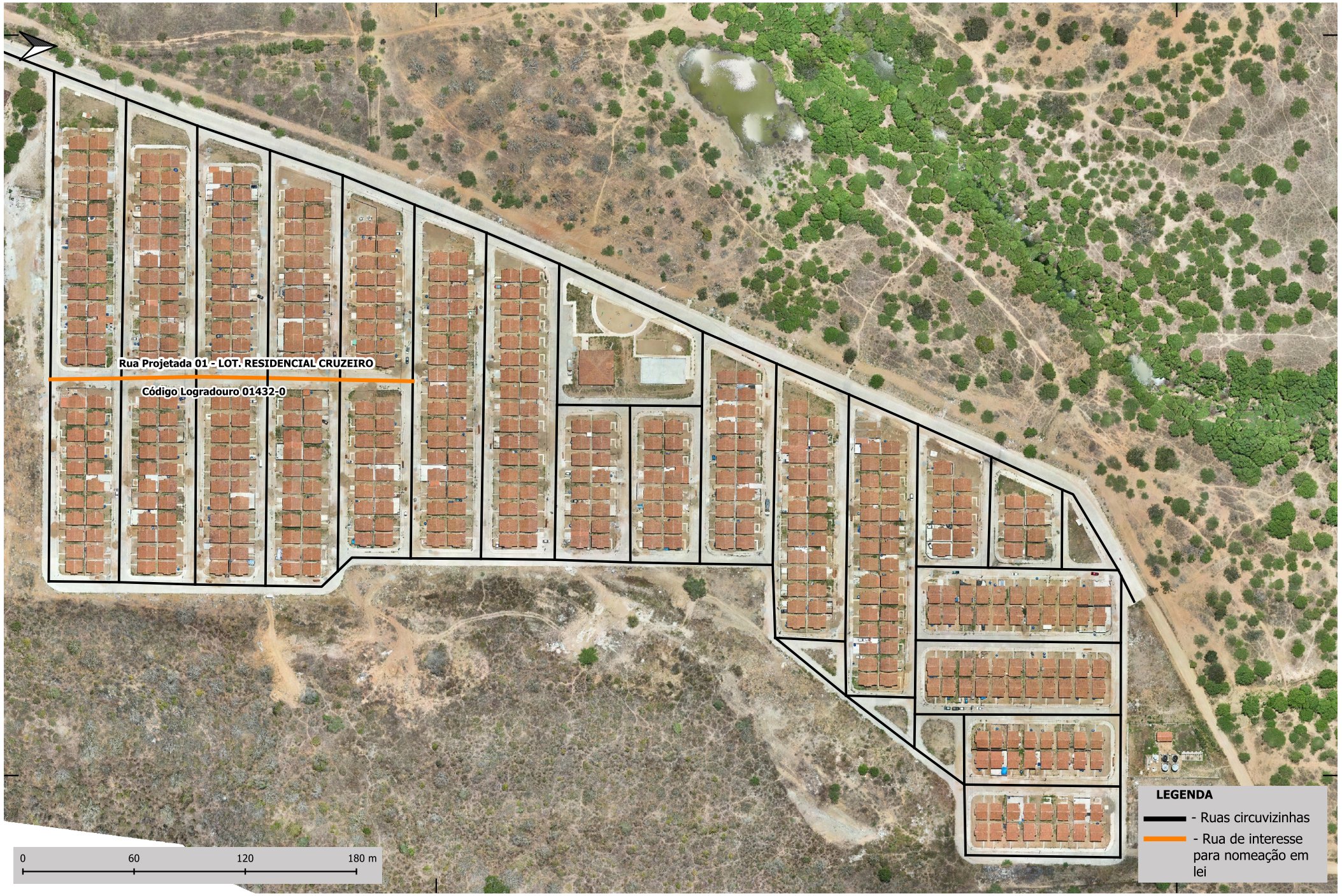

Fonte: Secretaria de Receita Municipal
SGR: SIRGAS2000/UTM ZONA 24S